

GOBIERNO DE LA PROVINCIA DE SAN LUIS
MINISTERIO DE SALUD
PROGRAMA DE ATENCION PRIMARIA DE LA SALUD
SUBPROGRAMA DE EPIDEMIOLOGIA Y BIOESTADISTICA



GOBERNADOR DE LA PROVINCIA DE SAN LUIS

Dr. ALBERTO RODRIGUEZ SAA

MINISTERIO DE SALUD

Dr. OSCAR ADRIAN GARRAZA

PROGRAMA DE ATENCION PRIMARIA DE LA SALUD

Dra. ANA CRISTINA FAJARDO

SUBPROGRAMA DE EPIDEMIOLOGIA Y BIOESTADISTICA

Sr. IGNACIO PEREZ

SUBPROGRAMA DE EPIDEMIOLOGIA Y BIOESTADISTICA

AREA DE ESTADISTICAS VITALES

Tec. STELLA MARIS LONGHI

Tec. ALEJANDRO RIOS

DALILA MENDOZA

PATRICIA AMEIJERAS

ANA VANESA GOMEZ

INTRODUCCION

Esta publicación difunde información estadística básica sobre nacimientos, defunciones y matrimonios, incluyendo algunas tasas y distribuciones relativas. Se elaboró a partir de los datos disponibles para el Año 2008 provenientes de los registros permanentes de ESTADISTICAS VITALES:

- Informe Estadístico de Nacidos Vivos
- Informe Estadístico de Matrimonios
- Certificado de Defunción
- Certificado de Defunción Fetal

La consolidación de los archivos de nacidos vivos, defunciones generales y defunciones fetales ha permitido la clasificación de los hechos vitales por lugar de residencia habitual independientemente de su lugar de registro u ocurrencia. En el caso de nacidos vivos, defunciones fetales y defunciones de niños menores de un año, se toma como residencia habitual, el domicilio legal de la madre.

De esta forma, pueden identificarse para todos los hechos vitales, el lugar de registro y ocurrencia del mismo y el de residencia habitual (como se efectúa en esta Provincia).-

La diferencia en el valor de los distintos indicadores (natalidad, mortalidad general, mortalidad infantil, etc.) que se elaboran a nivel provincial y nacional, obedece entre otras razones, al consolidado anual que realiza la Dirección Nacional de Estadísticas de salud, con la información que le provee cada una de las jurisdicciones.-

El objetivo de esta publicación es facilitar a los usuarios el acceso a la información de mayor demanda. La desagregación geográfica hasta Departamento es de gran utilidad para el Sector Salud y para otros sectores. Las actuales modalidades de organización de la atención de la salud y el desarrollo de los programas o proyectos para la ejecución de políticas sociales, requieren de la identificación de diferenciales, natalidad, mortalidad, etc. en espacio geográfico desagregado y muy localizado. Esto conduce a un mayor requerimiento de desagregación de la información estadística que se elabora y se difunde.-

La obtención de los datos supone el cumplimiento de las siguientes etapas:

- A NIVEL LOCAL: en los registros civiles y delegaciones de registros civiles, se inscriben y registran los hechos vitales. A ellos compete, además, la recolección y transmisión de los datos.-
- A NIVEL JURISDICCIONAL : las unidades de Estadísticas Vitales y Salud realizan recepción, codificación y captura de los datos, suministrando anualmente los archivos al nivel nacional.-

El Programa de Estadísticas Vitales es responsable de la coordinación del sistema y de la centralización de los datos; proporciona normas uniformes de recolección, elaboración y análisis de la información estadística, basadas en los principios y recomendaciones de la Oficina de Estadísticas de Naciones Unidas, lo que contribuye a la homogeneidad de los datos.-

En el presente, se está desarrollando una etapa de redefinición y adecuación del sistema estadístico. Esto supone la propuesta de un nuevo sistema de administración de datos, lo que posibilitará actuar simultáneamente en el procesamiento de los mismos y en su posterior análisis. No obstante, debe advertirse sobre la necesidad de profundizar las acciones que tiendan a mejorar la integridad y calidad de los datos que se registran.-

En algunos departamentos se observan variaciones importantes en el número de hechos vitales y consecuentemente, en las tasas resultantes. En aquellos lugares donde el número de nacidos vivos, defunciones menores de un año y defunciones maternas es muy pequeño, las tasas pueden presentar valores atípicos y variaciones muy grandes entre períodos.-

La consolidación de los futuros archivos, con información oportuna y análisis de las mismas, permitirá confirmar las variaciones observadas e interpretar el significado de las mismas.-

Por último corresponde agradecer a todos los que posibilitaron de una u otra manera la edición de esta publicación, en especial a los **REGISTROS CIVILES** de esta provincia.-

DEFINICIONES

NACIDOS VIVOS:

Es la expulsión o extracción completa del cuerpo de la madre prescindiendo de la duración del embarazo de un producto de la concepción que, después de la separación, respire o manifieste cualquier otro signo de vida, tal como el latido del corazón, pulsaciones del cordón umbilical, o movimiento efectivo de músculos voluntarios, haya o no haya sido cortado el cordón umbilical y esté o no unida la placenta; cada producto de tal alumbramiento se considera *nacido vivo*.-

DEFUNCION:

Es la desaparición permanente de todo signo de vida, cualquiera que sea el tiempo transcurrido desde el nacimiento con vida (cesación pos-natal de las funciones vitales sin posibilidad de resucitar). Por lo tanto, esta definición excluye las defunciones fetales.-

DEFUNCION FETAL:

Es la muerte de un producto de la concepción, antes de su expulsión o su extracción completa del cuerpo de su madre, independiente de la duración del embarazo; la muerte está indicada por el hecho de que después de la separación, el feto no respira ni da ninguna otra señal de vida, como latidos del corazón, pulsaciones del cordón umbilical o movimientos efectivos de los músculos de contracción voluntaria.-

DEFUNCION MATERNA:

Es la defunción de una mujer mientras está embarazada o dentro de los 42 días siguientes a la terminación del embarazo, independientemente de la duración y el sitio del embarazo mismo o su atención pero no por causas accidentales o incidentales.-

MORTALIDAD INFANTIL:

La mortalidad infantil comprende la mortalidad de menores de un año. Se llama mortalidad neonatal a la ocurrida en el transcurso de los primeros 28 días de vida y la expresión mortalidad post-neonatal designa la ocurrida desde el fin del período hasta la edad de un año.-

El estudio de la mortalidad infantil debe tener en cuenta un conjunto de factores que influyen y determinan el nivel de la misma: biológicos, demográficos, socio-económicos, culturales, ambientales, de atención de la salud y geográficos.-

La influencia de estos factores difiere según la edad de los menores de un año. En la mortalidad neonatal prevalecen aquellos referentes tanto a las condiciones congénitas como a la atención de la salud (salud de la madre, control del embarazo, atención del parto y del niño durante los primeros días de vida). En la mortalidad post-neonatal tiene mayor impacto las condiciones ambientales y socio-económicas sobre la salud de niño.-

La mortalidad infantil es considerada como uno de los indicadores más importantes para la planificación en salud y debido a su especial utilidad, es necesario calcular e interpretar correctamente sus valores. Probablemente, los errores más graves son los que provienen de una incorrecta aplicación de la definición del hecho y de la inscripción del mismo.-

Existe una tendencia a inscribir como defunción fetal a los niños que, aún habiendo nacidos vivos, mueren inmediatamente. O sea, que podría haber una sub-inscripción de nacidos vivos y también de las defunciones infantiles, situación que influye en el cálculo de las tasas de mortalidad infantil.-

Otro factor a considerar es que no se registre el nacimiento o la defunción.-

PERIODO NEONATAL:

El período neonatal comienza en el nacimiento y termina 28 días completos después del nacimiento. Las muertes neonatales (las muertes entre los nacidos vivos durante los primeros 28 días completos de vida), pueden subdividirse en muertes neonatales precoces, que ocurren durante los primeros 7 días de vida y muertes neonatales tardías, que ocurren después del séptimo día pero antes de los 28 días completos de vida.-

LUGAR DE RESIDENCIA HABITUAL:

Es la localización geográfica o dirección donde reside habitualmente la persona de que se trate. Este no necesita ser el mismo lugar en que aquella persona se encontraba en el momento en que ocurrió el hecho o en su residencia legal. A los efectos de tabulación, el lugar de residencia debe determinarse de la siguiente manera:

- para NACIDOS VIVOS: lugar de residencia de la madre en el momento del alumbramiento del nacido vivo

- para DEFUNCIONES MENORES DE 1 AÑO: lugar de residencia de la madre en el momento de la muerte del niño (o la del niño sí la madre ha muerto)
- para DEFUNCIONES: lugar de residencia del fallecido al morir.-

PERIODO PERINATAL:

La clasificación Estadística Internacional de Enfermedades y Problemas relacionados con la Salud – Décima Revisión (CIE-10) estableció definitivamente que el período perinatal comienza cuando se completa **la 22ª. Semana de gestación** (cuando el peso del feto es normalmente de **500 gramos**) **y termina 6 días completos después del parto** y, por lo tanto, las pérdidas fetales tardías serán aquellas producidas a partir de 22ª. Semana de gestación.-

EDAD GESTACIONAL:

La duración de la gestación se mide a partir del primer día del último período menstrual normal. La edad gestacional se expresa en días o semanas completas (por ejemplo: los hechos que hayan ocurrido entre los 280 y 286 días completos después del comienzo del último período menstrual normal se considera como que han ocurrido a las 40 semanas de gestación). -

PRETERMINO: menos de 37 semanas completas de gestación (menos de 259 días). -

A TÉRMINO: de 37 semanas completas a menos de 42 semanas completas de gestación (entre 259 días a 293 días). -

POSTERMINO: de 42 semanas completas o más de gestación (294 días o más)

EDAD DE LA MADRE DEL RECIEN NACIDO:

- ALTO RIESGO: menos de 20 años
- BAJO RIESGO: entre 20 y 34 años
- RIESGO INTERMEDIO: mayores de 34 años

PESO AL NACER:

Es la primera medida del peso del feto o del recién nacido hecha después del nacimiento.-

- PESO BAJO AL NACER: menos de 2.500 grs. (hasta 2.499 grs. inclusive)

- PESO MUY BAJO AL NACER: menos de 1.500 grs. (hasta 1.499 grs. inclusive)
- PESO EXTREMADAMENTE BAJO AL NACER: menos de 1.000 grs. (hasta 999 grs. inclusive)

CAUSAS DE DEFUNCION:

Las causas de defunción que se deben registrar en el certificado médico son todas aquellas enfermedades, estados morbosos o lesiones que causaron la muerte o que contribuyeron a ellas y las circunstancias del accidente o de violencia que produjeron dichas lesiones.-

CAUSA BASICA DE DEFUNCION:

La causa básica de defunción es la enfermedad o lesión que inició la cadena de acontecimientos patológicos que condujeron directamente a la muerte, o las circunstancias del accidente o violencia que condujeron a la lesión fatal.-

Ejemplo:

- a) ruptura de varices esofágicas
- b) debida a: cirrosis hepática
- c) debida a: alcoholismo crónico

Se selecciona el alcoholismo crónico, por ser la causa básica que desencadena la secuencia que lo lleva a la muerte.-

NIVEL DE INSTRUCCIÓN MATERNO:

El nivel de instrucción materno es un factor de riesgo para el hijo en cuanto a la probabilidad de sufrir daño (muerte, enfermedad o secuela). Esta fuerte asociación está sustentada por numerosos trabajos y verificado en la Argentina en diferentes estudios.-

La Organización de las Naciones Unidas, a través de su Oficina de Estadísticas, recomienda en *"Principios y Recomendaciones para un Sistema de Estadísticas Vitales"* categorizar el Nivel de Instrucción Materno en siete grupos: Analfabeta, Primaria Incompleta y Completa, Secundaria Incompleta y Completa y Terciaria o Universitaria Incompleta y Completa.-

El mayor riesgo corresponde a los niños, hijos de madres con bajo nivel de instrucción y el menor riesgo a los hijos de madres con alto nivel de instrucción.-

Para simplificar el análisis y su interpretación, así como para uniformizar los agrupamientos, se sugieren los siguientes tres grupos:

1. Analfabetismo: (ALTO RIESGO) incluye Analfabeta y Primaria Incompleta.
2. Nivel Secundario: (RIESGO INTERMEDIO) incluye Primaria Completa, Secundaria Incompleta y Secundaria Completa.
3. Nivel Universitario: (BAJO RIESGO) incluye Terciaria Incompleta más Terciaria Completa.-

NUMERO DE ORDEN DE NACIMIENTO:

El primer hijo tiene mayor riesgo que el segundo y el tercero. A partir de éste, el riesgo aumenta en forma muy importante, al punto que la gran múltipara es considerada una madre de alto riesgo. Estas son más frecuentes en departamentos con déficit socio-económico culturales, en los cuales no existen programas de control de la natalidad.-

Esta gran multiparidad se ve en muchas regiones, aún en madres jóvenes por lo que muchas veces no está asociada con la edad de la madre como podría esperarse.-

La importancia de este factor en el área Materno-Infantil, justifica su análisis en la provincia.-

MORTALIDAD INFANTIL SEGUN CRITERIOS DE REDUCIBILIDAD

Estudiar las causas de muerte según “*Criterios de Reducibilidad*”, tiene como objeto detectar problemas, sustentar la toma de decisiones y guiar las actividades, de forma tal que faciliten la instrumentación de medidas correctivas adecuadas.-

La mayor incidencia de muertes “Reducibles” del total de muertes (infantiles, neonatales o post-neonatales) sería un indicador de mala atención de la salud. Esta clasificación permitirá que los datos elaborados de esta forma pudieran ser utilizados para orientar las acciones sectoriales en el área materno-infantil en función del riesgo, guiar la normatización de las patologías prevalentes en el medio y sustentar la planificación y programación de actividades y servicios.-

Se definen diferentes causas de muerte para el período neonatal (0 a 28 días) y para el período post-neonatal (28 a 365 días). Para la codificación de los agrupamientos de las causas se utilizan los códigos de la CIE – 10^a Revisión. Dos grandes grupos de causas integran esta clasificación:

- REDUCIBLES : incluyen las defunciones cuya frecuencia podría disminuirse, en función del conocimiento científico actual y por distintas acciones desarrolladas, fundamentalmente a través de los servicios de salud
- DIFICILMENTE REDUCIBLES : incluyen las defunciones que en la actualidad no son reducibles

RECOMENDACIONES PARA EL CORRECTO LLENADO DEL CERTIFICADO DE DEFUNCION

Esta información tiene como finalidad cooperar con los profesionales médicos para completar la parte de “**CERTIFICACION MEDICA DE CAUSA DE DEFUNCION**” del **INFORME ESTADISTICO DE DEFUNCION** según el modelo recomendado por la **ORGANIZACIÓN MUNDIAL DE LA SALUD (O.M.S.)**.

El Informe Estadístico de Defunción es la fuente más importante de Estadística de Mortalidad, que ofrece gran interés para la programación y evaluación de las acciones de Salud y el cumplimiento de las políticas correspondientes, como así mismo para las investigaciones médicas y epidemiológicas, la utilidad de esta información está asociada a la calidad de los datos que se recolectan, en particular la referida a la certificación de la causa de muerte. Por consiguiente, **DEPENDEN DEL MEDICO QUE LAS ESTADÍSTICAS REFLEJEN LO MAS FIELMENTE POSIBLE LAS CAUSAS DE MUERTE DE LA POBLACION.**

Resulta obvio entonces, que una correcta programación y evaluación de tales acciones dependen sustancialmente de la calidad y oportunidad de los datos que se recolectan.

El formulario para la inscripción de la defunción consta de dos secciones: una con fines legales que se encuentra en la parte superior y otra con fines exclusivamente estadísticos (El Informe Estadístico de Defunción).

Es importante señalar que los datos contenidos en el Informe Estadístico de defunción tiene un objetivo puramente estadístico y no pueden utilizarse para fines legales.- Este principio está establecido en Ley 17.622/68 y Decreto Reglamentario 3110/70 que crea el sistema Estadístico Nacional y establece la obligatoriedad del Secreto Estadístico.-

Por lo tanto, al certificar la causa de muerte, hay que tener ciertos criterios a saber, el profesional médico es el que debe firmar el Certificado de Defunción y tiene la responsabilidad de describir la cadena de acontecimientos patológicos que provocan la muerte.

- a) En la Parte I, inciso “a” consignar la causa que condujo directamente a la muerte o sea la enfermedad, lesión o complicación que causó el fallecimiento (no la manera o modo de morir, como paro cardíaco o respiratorio, síndrome coledociano u otro, astenia, abdomen agudo, muerte súbita etc.), En el inciso “b” y “c” consignar los antecedentes patológicos que causaron la defunción asentada en “a”, indicándose en la última línea ocupada, lo que se denomina “Causa Básica de la Defunción”.- Esta última es la afección o lesión que **inició** el proceso que finalizó con la muerte.-
- b)

Ejemplo 1: Parte I:

- a) Insuficiencia Hepática.
- b) Obstrucción de las Vías Biliares.
- c) Carcinoma de páncreas.

Ejemplo 2: Parte I:

- a) Infarto cerebral y neumonía hipostática.
- b) Hipertensión (10 años de evolución)
Diabetes tipo II (1 año de evolución)
- c) Arteriosclerosis.

c) En la parte II del Certificado de Defunción, se anota cualquier estado patológico importante que contribuyó a la muerte pero que no estuvo relacionado directamente con la enfermedad que condujo directamente a ella.-

Ejemplo 1: Parte I:

- a) Hematemesis.
- b) Sangramiento de várices esofágicas.
- c) Cirrosis del Hígado

Parte II. Anemia

Ejemplo 2: Parte I:

- a) Insuficiencia Respiratoria Aguda.
- b) Neumopatía – Cáncer de Laringe.
- c) -----

Parte II:

Desnutrición.

d) Por último no sería necesario completar las líneas “b” y “c”, si en lo asentado en “a”, se describiría por completo el curso de lo acontecido.-

e) Consignar la patología con terminología médica actualizada, evitando términos poco conocidos.-

f) Indicar el intervalo aproximado entre el comienzo de la enfermedad y la muerte: consignar el tiempo transcurrido entre la aparición de cada estado patológico y la muerte.- Este dato es omitido frecuentemente, siendo de gran utilidad pues permite la verificación de una correcta secuencia, facilitando la tarea del codificador.-

g) Completar el Certificado de Defunción con **letra clara** a fin de facilitar su análisis posterior ya que es elevado el porcentaje de causa mal definidas por ser lo asentado ilegible.-

h) Cuando la muerte se produjo como consecuencia de diseminaciones metastásica, indicar el “Tumor Primario”, ya que según el principio de “Causas Básica de la Defunción” no se puede considerar como ésta a la metástasis, para que ella exista debe haber sido causada por un tumor maligno primario.-

Anote una causa en cada línea		Tiempo entre el comienzo de cada enfermedad y la muerte
Causa de defunción:		
Parte I		
La muerte fue debida a:	a).....	_____
Causa inmediata o final	b) debido a.....	_____
Causas si las hubiere que dieron origen a la anotada en a). Anotar la causa básica en la línea inferior.	c) debido a.....	_____
Parte II		
Otros estados patológicos concomitantes (enfermedades que contribuyeron a la muerte sin tener relación con la causa inmediata)		
.....		

i) En caso de **muerte violenta** indicar si fue accidente, suicidio u homicidio.-

La descripción concisa y completa de las circunstancias en que los accidentes o violencias se produjeron, permiten indicar su origen o sea la causa básica, que es la información útil necesaria a los fines de prevención.-

a) **Lugar donde ocurrió el hecho:** indicar el lugar donde ocurrió el accidente, suicidio u homicidio.

Ejemplo: Vía pública, ruta, casa, campo, confitería, parque, río, casino, cine, montaña, etc.

b) **Circunstancias que la produjo:** anotar si el fallecido fue atropellado por algún vehículo, se hirió a si mismo, fue golpeado por una máquina, fue golpeado con un objeto contundente, fue pateado por algún animal, rodó por una montaña, se cayó de un andamio, se cayó de una cama, etc.

Ejemplo: una persona fallece debido a fractura de cráneo causada por un accidente automovilístico al perder el control del vehículo y chocar contra un árbol, mientras circulaba por la ruta.-

Parte I

- a) Fractura de Cráneo. (1 día)
- b) Accidente automovilístico (1 día)

En caso de muerte violenta, marcar con una cruz el casillero correspondiente a accidente.-

a) **lugar donde ocurrió:** en la ruta.-

b) **circunstancia en que se produjo:** manejando su automóvil, perdió el control del mismo y chocó contra un árbol.-

EN CASO DE MUERTE VIOLENTA	ACCIDENTE 1 <input type="checkbox"/>	a) LUGAR DONDE OCURRIO EL HECHO
	SUICIDIO 2 <input type="checkbox"/>
	HOMICIDIO 3 <input type="checkbox"/>	b) CIRCUNSTANCIA EN QUE SE PRODUJO.....
	

Fórmulas
utilizadas en la
presente
publicación anual

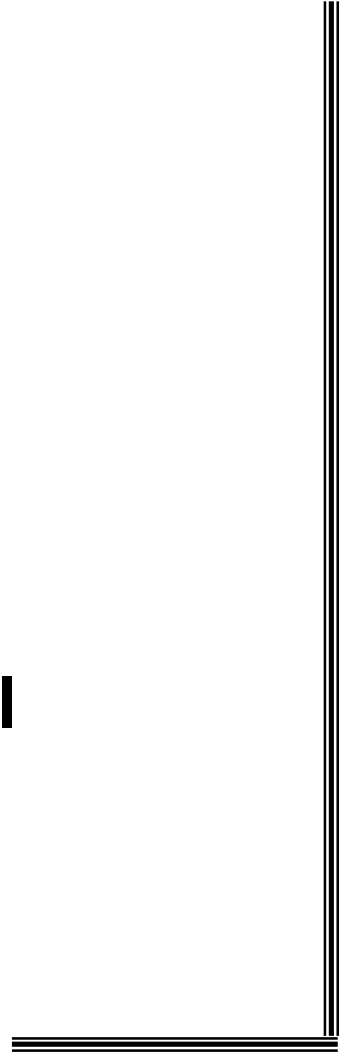

TASA ANUAL DE NATALIDAD :	Total Nacidos Vivos Registrados	x 1.000
	Total de Población	
TASA DE MORTALIDAD GENERAL :	Total Defunciones Registradas	x 1.000
	Total de Población	
TASA DE NUPCIALIDAD :	Total Matrimonios Registrados	x 1.000
	Total de Población	
TASA DE MORTALIDAD INFANTIL :	Total Defunciones < 1 Año	x 1.000
	Total Nacidos Vivos	
TASA DE MORT. INFANTIL PRECOZ :	Total Defunciones 0 a < 28 Días	x 1.000
	Total Nacidos Vivos	
TASA DE MORTALIDAD POSNEONATAL :	Total Defunciones 28 Días a < 1 Año	x 1.000
	Total Nacidos Vivos	
TASA DE MORTALIDAD PERINATAL :	Defunciones Fetales de 22 semanas y más y de 500 g. y más de peso, mas Defunciones de 0 a 7 días.	x 1.000
	Total Nacidos Vivos	
TASA DE MORTALIDAD NEONATAL :	Total Defunciones < 28 Días	x 1.000
	Total Nacidos Vivos	
TASA DE MORT. NEONATAL PRECOZ :	Total Defunciones 0 a 6 Días	x 1.000
	Total Nacidos Vivos	
TASA DE MORT. NEONATAL TARDIA :	Total Defunciones de 7 a < 28 Días	x 1.000
	Total Nacidos Vivos	
TASA DE MORTINATALIDAD :	Total Nacidos Muertos (Fetales)	x 1.000
	Total Nacidos Vivos	
TASA DE MORTALIDAD MATERNA :	Total de Mujeres Fallecidas por Embarazo Parto y/o Puerperio	x 10.000
	Total Nacidos Vivos	
RAZON DE MORTALIDAD FETAL :	Nº de Muertes Fetales y Muertes Neonatales Precoces	x 1.000
	Total Nacidos Vivos	

Mapa de las Delegaciones de los Registros Civiles de la Provincia de San Luis

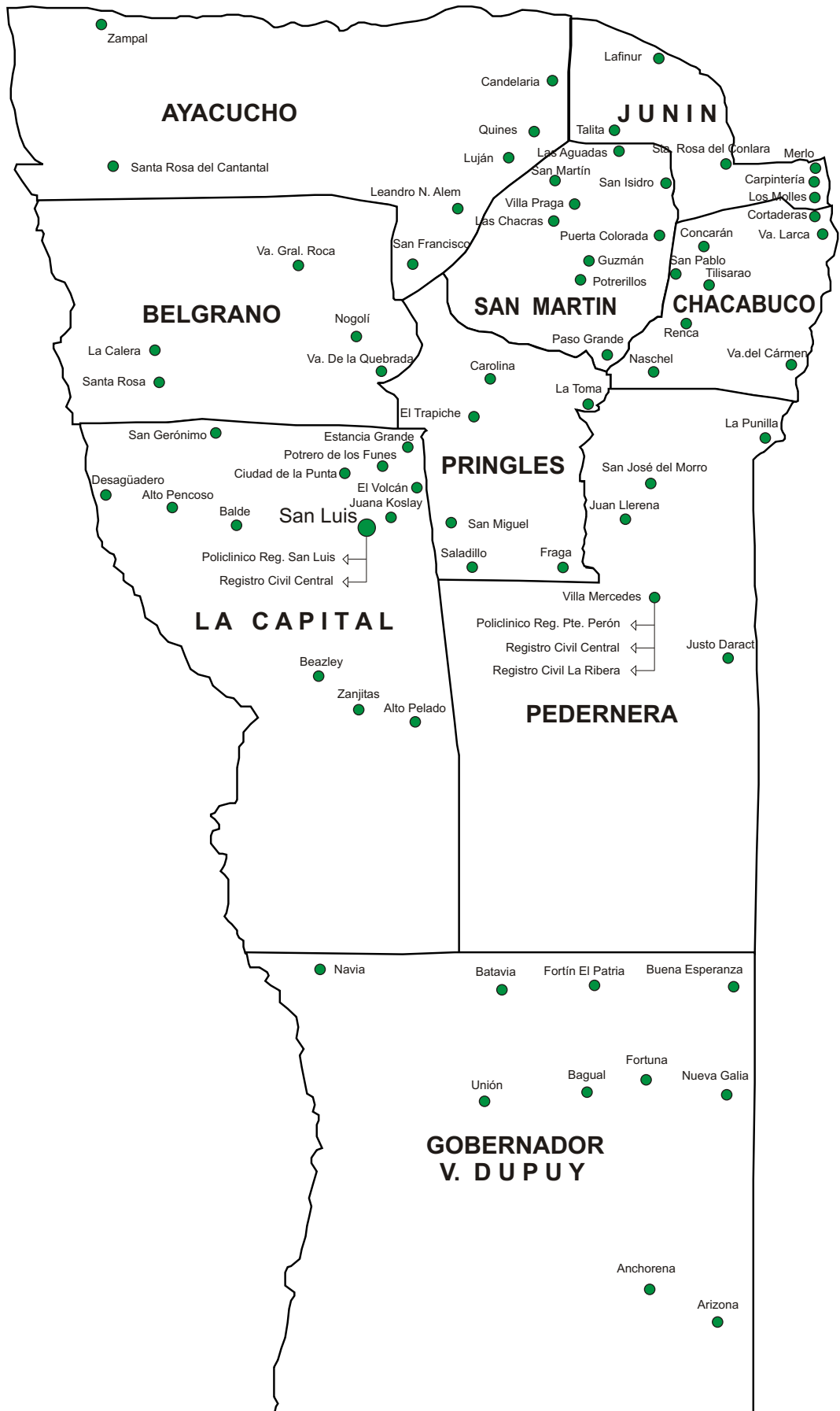

**Proyección de Población por Departamento y Sexo
Provincia de San Luis - Año 2008**

Departamento	Total	Varones	Mujeres
TOTAL	437.544	219.439	218.105
Ayacucho	18.310	9.416	8.894
Belgrano	3.860	2.205	1.655
Pringles	13.598	7.239	6.359
Chacabuco	21.121	10.852	10.269
Pedernera	127.075	63.391	63.684
Gobernador Dupuy	12.650	6.746	5.904
Junín	25.281	12.837	12.444
Capital	210.707	104.047	106.660
San Martín	4.942	2.706	2.236

Observaciones : datos suministrados por el INDEC San Luis

**Indicadores de Hechos Vitales en Número
Absoluto y Tasa Anual por mil
Provincia de San Luis - Año 2008**

Indicadores	Año 2008	
	Nro.	Tasa ‰
Natalidad	8.402	19,2
Mortalidad General	2.584	5,9
Nupcialidad	1.138	2,6
Mortalidad Infantil	103	12,3
Mortalidad Neonatal	76	9,1
Mortalidad Neonatal Precoz	60	7,1
Mortalidad Neonatal Tardía	16	1,9
Mortalidad Perinatal (#)	117	13,9
Mortalidad Posneonatal	27	3,2
Morti - Natalidad	57	6,8
Mortalidad Materna (+)	2	2,4

Observaciones:

- (#) **La tasa de mortalidad perinatal:** se realiza teniendo en cuenta las defunciones fetales de 22 semanas completas y más de gestación, con peso de 500 grs. y más (por recomendaciones de O.P.S. y O.M.S.).
- (+) **La tasa de mortalidad materna:** se confeccionó con el factor de amplificación igual a 10.000.

**Indicadores de Hechos Vitales en Número Absoluto
y Tasa Anual por mil
Provincia de San Luis - Período: 2003 - 2008**

INDICADORES	2003		2004		2005		2006		2007		2008	
	Nro.	Tasa ‰	Nro.	Tasa ‰	Nro.	Tasa ‰	Nro.	Tasa ‰	Nro.	Tasa ‰	Nro.	Tasa ‰
Natalidad	8.462	21,8	8.744	22,0	8.100	19,8	8.416	20,1	8.223	19,2	8.402	19,2
Mortalidad General	2.525	6,5	2.450	6,1	2.389	5,8	2.438	5,8	2.581	6,0	2.584	5,9
Nupcialidad	1.067	2,7	1.121	2,8	1.153	2,8	1.116	2,7	1.148	2,7	1.138	2,6
Mortalidad Infantil	141	16,7	122	14,0	114	14,1	99	11,8	122	14,8	103	12,3
Mortalidad Neonatal	93	11,0	88	10,1	80	9,9	66	7,9	87	10,6	76	9,1
Mortalidad Neonatal Precoz	72	8,5	68	7,8	60	7,4	53	6,4	65	7,9	60	7,1
Mortalidad Neonatal Tardía	21	2,5	20	2,3	20	2,5	13	1,5	22	2,7	16	1,9
Mortalidad Perinatal (#)	134	15,8	143	16,4	124	15,3	117	13,9	125	15,2	117	13,9
Mortalidad Posneonatal	48	5,7	34	3,9	34	4,2	33	3,9	35	4,2	27	3,2
Morti - Natalidad	66	7,8	80	9,1	77	9,5	69	8,2	60	7,3	57	6,8
Mortalidad Materna (+)	7	8,3	4	4,6	2	2,5	6	7,1	3	3,6	2	2,4

Observaciones:

(#) **La tasa de mortalidad perinatal:** Se realiza teniendo en cuenta las defunciones fetales de 22 semanas completas y más de gestación, con peso de 500 grs. y más.

(+) **La tasa de mortalidad materna:** Se confeccionó con el factor de amplificación igual 10.000.

**Nacidos Vivos, Matrimonios, Defunciones Generales,
Defunciones Fetales, registradas por Departamento
y Localidad de Ocurrencia
Provincia de San Luis - Año 2008**

DEPARTAMENTOS Y LOCALIDADES	NACIDOS VIVOS	MATRIMO- NIOS	DEFUNC. GRALES.	DEFUNC. FETALES
DEPARTAMENTO AYACUCHO	230	43	100	0
CANDELARIA	39	5	12	-
LEANDRO N. ALEM	3	3	1	-
LUJAN	20	8	6	-
QUINES	102	16	51	-
SAN FRANCISCO	62	11	30	-
SANTA ROSA DEL CANTANTAL	4	-	-	-
DEPARTAMENTO BELGRANO	16	3	11	0
NOGOLI	2	1	5	-
VILLA DE LA QUEBRADA	2	-	3	-
VILLA GRAL. ROCA	7	1	2	-
LA CALERA	4	-	1	-
SANTA ROSA	1	1	-	-
DEPARTAMENTO PRINGLES	146	39	52	0
CAROLINA	4	3	2	-
FRAGA	31	3	4	-
LA TOMA	97	25	39	-
SALADILLO	1	2	3	-
SAN MIGUEL	-	-	-	-
EL TRAPICHE	13	6	4	-
DEPARTAMENTO CHACABUCO	262	44	96	0
CONCARAN	100	6	31	-
CORTADERAS	3	2	3	-
NASCHEL	57	12	13	-
RENCA	6	3	5	-
SAN PABLO	5	1	2	-
TILISARAO	68	13	28	-
VILLA DEL CARMEN	12	3	5	-
VILLA LARCA	11	4	9	-
DEPARTAMENTO PEDERNERA	2.664	351	874	30
EL MORRO	2	4	1	-
JUAN LLERENA	1	-	1	-
JUSTO DARACT	125	24	43	-
VILLA MERCEDES	1.036	313	705	23
POLIC. REG. V. MERCEDES	1.439	-	88	6
LA RIBERA	55	10	34	1
LA PUNILLA	6	-	2	-

**Nacidos Vivos, Matrimonios, Defunciones Generales,
Defunciones Fetales, registradas por Departamento
y Localidad de Ocurrencia
Provincia de San Luis - Año 2008**

DEPARTAMENTOS Y LOCALIDADES	NACIDOS VIVOS	MATRIMO- NIOS	DEFUNC. GRALES.	DEFUNC. FETALES
DEPARTAMENTO GOB. DUPUY	132	9	42	0
ANCHORENA	6	-	5	-
ARIZONA	13	2	2	-
BAGUAL	4	-	2	-
BATAVIA	3	-	-	-
BUENA ESPERANZA	41	5	11	-
FORTIN EL PATRIA	14	1	-	-
FORTUNA	11	1	2	-
NAVIA	2	-	-	-
NUEVA GALIA	12	-	6	-
UNION	26	-	14	-
DEPARTAMENTO JUNIN	473	78	147	3
CARPINTERIA	13	4	-	-
LAFINUR	11	-	3	-
LOS MOLLES	7	2	2	-
MERLO	386	59	117	3
SANTA ROSA DEL CONLARA	55	13	24	-
EL TALITA	1	-	1	-
DEPARTAMENTO LA CAPITAL	4.592	569	1.320	34
ALTO PELADO	-	-	-	-
ALTO PENCOSO	-	-	-	-
BALDE	5	1	-	-
BEAZLEY	4	-	3	-
ZANJITAS	2	-	-	-
REGISTRO CIVIL SAN LUIS	2.326	484	889	20
JUANA KOSLAY	107	23	11	-
SAN GERONIMO	2	-	-	-
POLIC. REGIONAL SAN LUIS	1.957	3	405	14
CIUDAD DE LA PUNTA	161	40	4	-
EL VOLCAN	13	4	3	-
DESAGUADERO	-	-	1	-
POTRERO DE LOS FUNES	15	14	4	-
DEPARTAMENTO SAN MARTIN	27	2	20	0
GUZMAN	3	-	2	-
LAS AGUADAS	6	-	-	-
LAS CHACRAS	2	1	2	-
PASO GRANDE	2	-	4	-
POTRERILLO	1	-	-	-
PUERTA COLORADA	-	-	-	-
SAN MARTIN	8	-	7	-
VILLA DE PRAGA	5	1	4	-
SAN ISIDRO	-	-	1	-
TOTAL	8.542	1.138	2.662	67

**Nacidos Vivos según Edad y Departamento de Residencia Habitual de la Madre
Provincia de San Luis - Año 2008**

Departamento	Total	Edad de la Madre								
		Menor de 15 a.	De 15 a 19 a.	De 20 a 24 a.	De 25 a 29 a.	De 30 a 34 a.	De 35 a 39 a.	De 40 a 44 a.	De 45 a 49 a.	Sin. Especificar
Total Pcial	8.402	20	1.270	2.192	2.215	1.678	769	239	18	1
Ayacucho	348	1	77	92	78	58	31	11	-	-
Belgrano	71	-	17	24	16	11	3	-	-	-
Pringles	256	-	45	75	73	38	21	4	-	-
Chacabuco	341	1	45	101	95	66	26	6	-	1
Pedernera	2.495	6	391	641	668	491	213	76	9	-
Gdor. Dupuy	200	2	43	64	41	33	12	5	-	-
Junín	475	1	59	119	136	104	42	14	-	-
Capital	4.140	8	576	1.059	1.088	864	415	121	9	-
San Martín	76	1	17	17	20	13	6	2	-	-

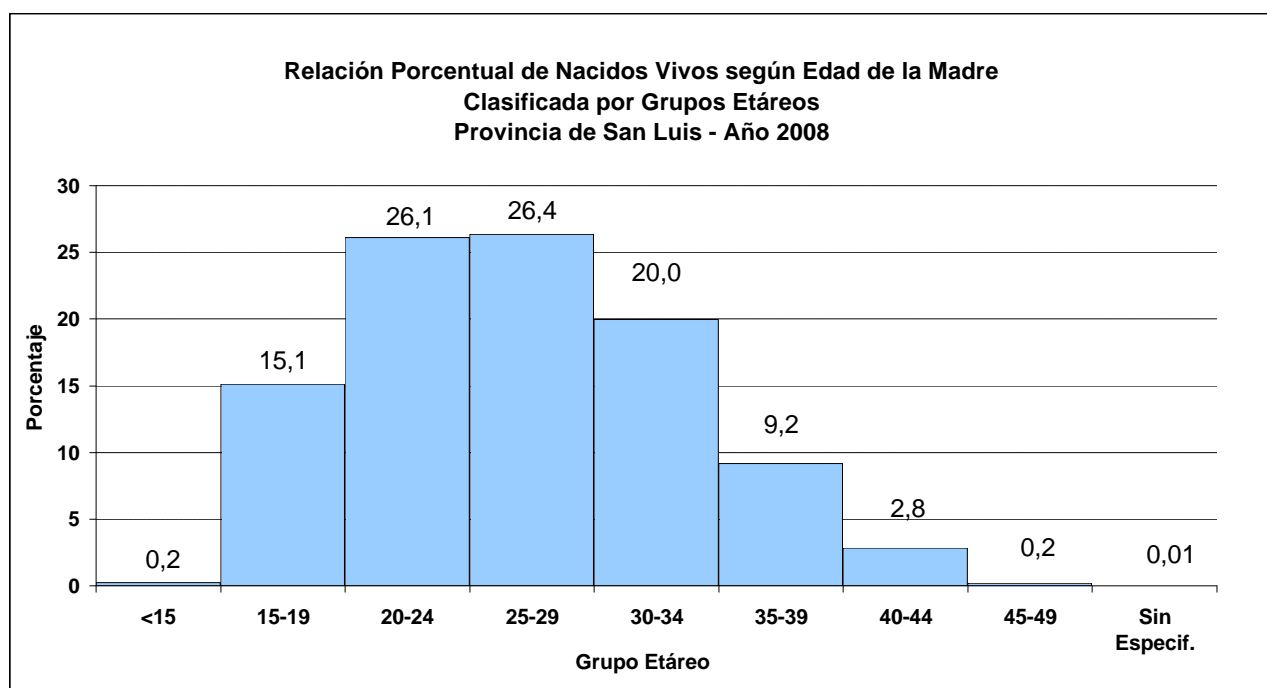

**Nacidos Vivos según Nivel de Instrucción
y Dpto. de Residencia Habitual de la Madre
Provincia de San Luis - Año 2008**

Departamento	Total	Nivel de Instrucción de la Madre							
		Nunca asistió	Primaria y C. EGB		Secund. y Polimodal		Terc. / Universit.		Sin Especif.
			Incompl.	Compl.	Incompl.	Compl.	Incompl.	Compl.	
Total	8.402	30	687	2.402	1.499	2.332	616	809	27
Ayacucho	348	-	55	117	55	70	10	38	3
Belgrano	71	-	13	31	11	13	-	2	1
Pringles	256	2	22	91	47	63	12	18	1
Chacabuco	341	-	35	118	75	67	24	20	2
Pedernera	2.495	8	172	755	542	662	160	194	2
Gdor. Dupuy	200	2	56	80	25	26	4	7	-
Junín	475	1	13	120	75	173	29	61	3
Capital	4.140	16	311	1.046	657	1.251	376	468	15
San Martín	76	1	10	44	12	7	1	1	-

**Nacidos Vivos registrados según Edad y Nivel de Instrucción de la Madre
Provincia de San Luis - Año 2008**

Edad de la Madre (en años)	Total	Nivel de Instrucción de la Madre							
		Nunca Asistió	Primaria y C. EGB		Secund. y Polimod.		Terc. / Universit.		Sin Especif.
			Incompl.	Compl.	Incompl.	Compl.	Incompl.	Compl.	
Total	8.402	30	687	2.402	1.499	2.332	616	809	27
13	1	-	1	-	-	-	-	-	-
14	19	-	9	9	1	-	-	-	-
15	63	-	21	30	12	-	-	-	-
16	137	-	54	51	27	4	1	-	-
17	294	1	61	107	105	16	4	-	-
18	350	-	55	129	113	46	6	-	1
19	426	2	51	123	122	112	15	-	1
20 - 24	2.192	11	195	614	418	736	169	45	4
25 - 29	2.215	9	102	596	371	713	214	203	7
30 - 34	1.678	4	81	458	198	455	143	329	10
35 - 39	769	-	37	201	105	187	46	191	2
40 - 44	239	3	18	81	26	57	15	37	2
45 - 49	18	-	2	3	-	6	3	4	-
50 y más	1	-	-	-	1	-	-	-	-

**Relación Porcentual de los Nacidos Vivos Registrados Según Nivel de Instrucción de la Madre
Provincia de San Luis - Año 2008**

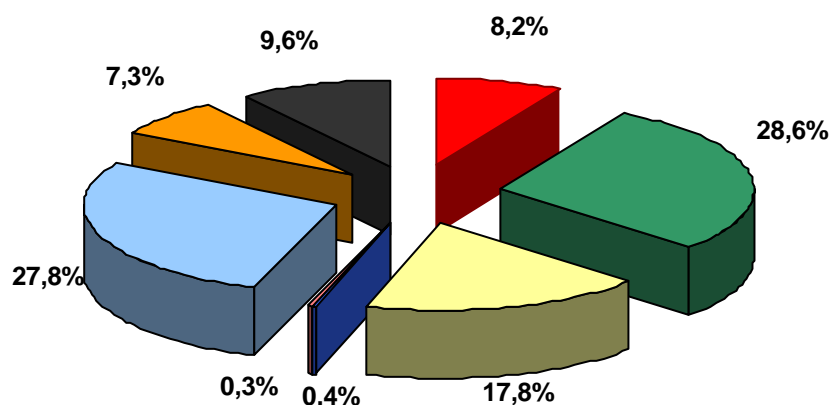

■ Prim. Incompl.	■ Prim. Completa	■ Sec. Incompl.	■ Nunca Asistió
■ Sin Especif.	■ Sec. Completa	■ Univ. Incompl.	■ Univ. Completa

**Nacidos Vivos registrados según Peso al nacer y
Departamento de Residencia Habitual de la Madre
Provincia de San Luis - Año 2008**

Departamento	Total	Peso al nacer (en Gramos)							
		Menor de 1.000 grs.	De 1.000 a 1.499 grs.	De 1.500 a 1.999 grs.	De 2.000 a 2.499 grs.	De 2.500 a 2.999 grs.	De 3.000 a 3.499 grs.	De 3.500 grs. y más	Sin Especif.
Total	8.402	35	69	133	394	1.542	3.486	2.737	6
Ayacucho	348	2	2	6	20	52	140	126	-
Belgrano	71	-	2	2	3	16	28	20	-
Pringles	256	1	1	4	15	44	102	88	1
Chacabuco	341	4	4	5	14	67	141	106	-
Pedernera	2.495	12	22	42	121	458	1.043	796	1
Gdor. Dupuy	200	-	1	4	11	38	68	78	-
Junín	475	-	4	6	21	74	207	162	1
La Capital	4.140	16	33	64	186	781	1.725	1.332	3
San Martín	76	-	-	-	3	12	32	29	-

Indice

**Nacidos Vivos según tipo y categorización de Peso al Nacer
por Departamento de Residencia Habitual de la Madre
Provincia de San Luis - Año 2008**

Departamento	Peso al nacer						Peso bien especificado					
	Total	%	No Bien Especific.		Bien Especific.		Total	%	Menor a 2.500 grs.		2.500 grs. y más	
			Total	%	Total	%			Total	%	Total	%
Total	8.402	100,0	6	0,07	8.396	99,93	8.396	100,0	631	7,5	7.765	92,5
Ayacucho	348	100,0	0	0,0	348	100,0	348	100,0	30	8,6	318	91,4
Belgrano	71	100,0	0	0,0	71	100,0	71	100,0	7	9,9	64	90,1
Pringles	256	100,0	1	0,4	255	99,6	255	100,0	21	8,2	234	91,8
Chacabuco	341	100,0	0	0,0	341	100,0	341	100,0	27	7,9	314	92,1
Pedernera	2.495	100,0	1	0,04	2.494	99,96	2.494	100,0	197	7,9	2.297	92,1
Gdor. Dupuy	200	100,0	0	0,0	200	100,0	200	100,0	16	8,0	184	92,0
Junín	475	100,0	1	0,2	474	99,8	474	100,0	31	6,5	443	93,5
Capital	4.140	100,0	3	0,07	4.137	99,93	4.137	100,0	299	7,2	3.838	92,8
San Martín	76	100,0	0	0,0	76	100,0	76	100,0	3	3,9	73	96,1

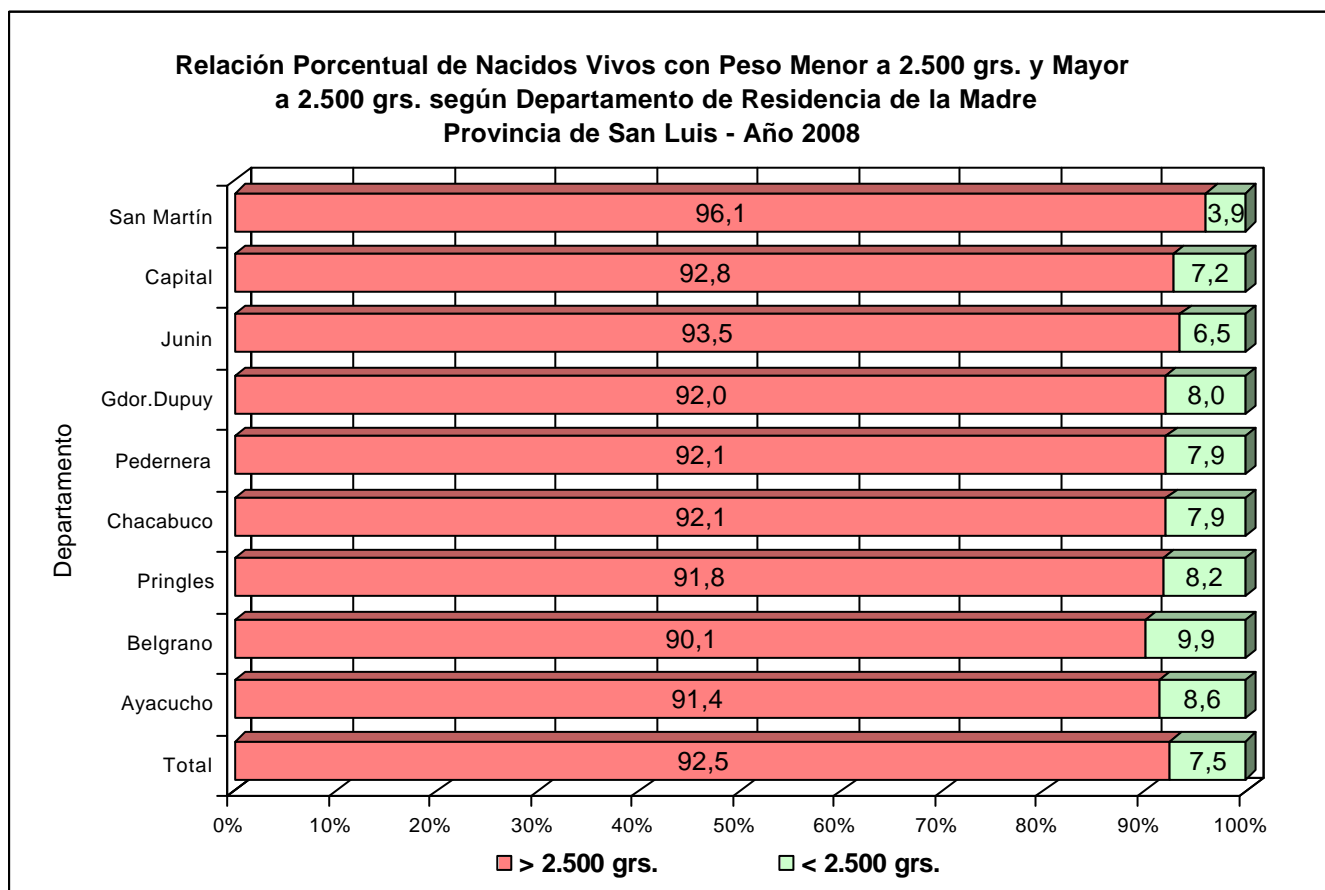

**Nacidos Vivos registrados según semanas completas de Gestación
y Departamento de Residencia Habitual de la Madre
Provincia de San Luis - Año 2008**

Semanas Completas de Gestación	Departamento de Residencia Habitual de la Madre									Total por Semana de Gestación
	Ayacucho	Belgrano	Pringles	Chacabuco	Pedernera	Dupuy	Junín	Capital	S. Martín	
22	-	-	-	-	-	-	-	1	-	1
23	-	-	-	1	-	-	-	-	-	1
24	-	-	-	-	4	-	-	3	-	7
25	-	-	-	1	3	-	-	5	-	9
26	1	-	-	-	1	-	-	2	-	4
27	-	-	1	-	1	1	-	4	-	7
28	1	1	-	2	2	1	1	5	-	13
29	-	1	-	2	3	-	1	8	-	15
30	-	-	-	-	8	-	2	10	-	20
31	-	1	-	1	7	-	2	5	-	16
32	5	1	1	1	14	-	3	24	-	49
33	4	-	1	1	19	-	-	29	-	54
34	3	-	4	4	18	5	3	21	2	60
35	7	-	4	5	35	3	6	55	1	116
36	8	4	10	3	84	4	12	137	2	264
37	26	5	20	29	176	13	32	306	1	608
38	86	9	64	108	534	41	134	1078	15	2.069
39	98	20	60	98	594	60	162	1.211	25	2.328
40	96	25	75	75	888	62	102	1.014	26	2.363
41	10	4	14	8	96	5	12	211	3	363
42	1	-	1	-	8	2	2	5	1	20
Ignorada	2	-	1	2	-	3	1	6	-	15
Total	348	71	256	341	2.495	200	475	4.140	76	8.402

**Nacidos Vivos registrados según Tiempo de Gestación
y Departamento de Residencia Habitual de la Madre
Provincia de San Luis - Año 2008**

Departamento	Total	Tiempo de Gestación			
		Pretérmino	Término	Postérmino	Sin Especific.
Total	8.402	636	7.731	20	15
Ayacucho	348	29	316	1	2
Belgrano	71	8	63	-	-
Pringles	256	21	233	1	1
Chacabuco	341	21	318	-	2
Pedernera	2.495	199	2.288	8	-
Gdor. Dupuy	200	14	181	2	3
Junín	475	30	442	2	1
La Capital	4.140	309	3.820	5	6
San Martín	76	5	70	1	-

Pretérmino: menor de 37 semanas.

A Término : de 37 a 41 semanas.

Postérmino : de 42 semanas completas y más.

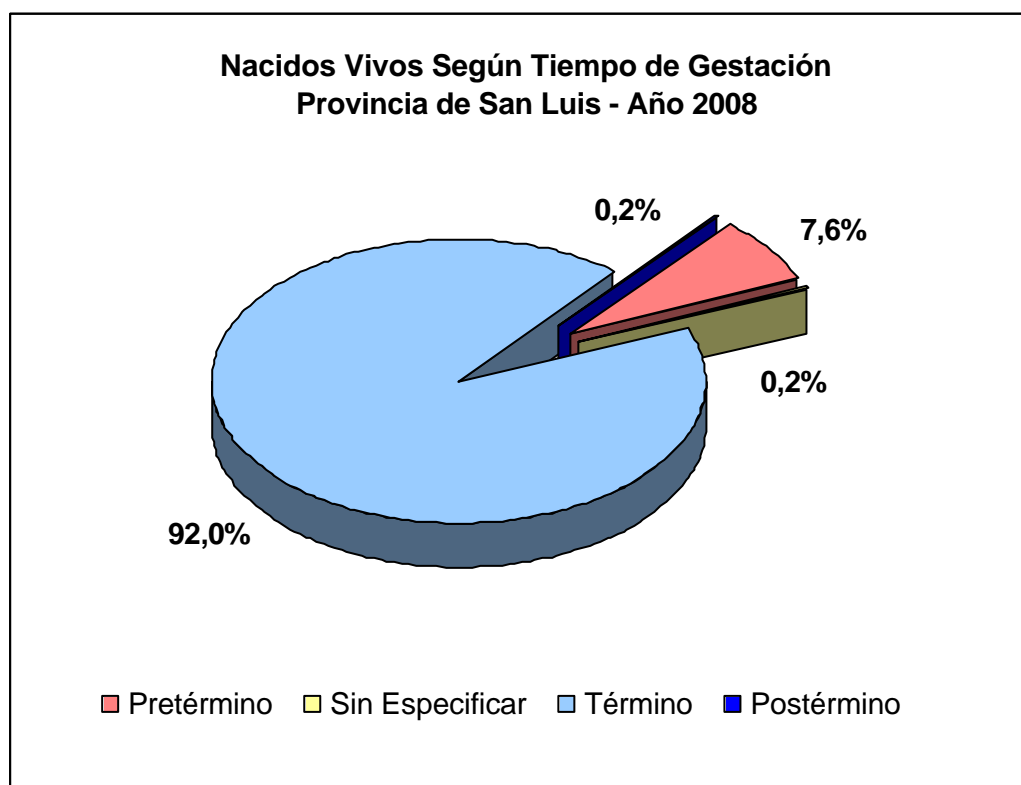

**Nacidos Vivos registrados según Peso al Nacer, Edad Gestacional
y Departamento de Residencia Habitual de la Madre
Provincia de San Luis - Año 2008**

Departamento	Total	Peso Menor a 2.500 grs.				Peso de 2.500 grs. y más				Peso Ignorado			
		Total	Men. de 37 sem.	37 sem. y más	Sin Especif.	Total	Men. de 37 sem.	37 sem. y más	Sin Especif.	Total	Men. de 37 sem.	37 sem. y más	Sin Especif.
Total	8.402	631	408	219	4	7.765	227	7.530	8	6	1	2	3
Ayacucho	348	30	22	8	-	318	7	309	2	0	-	-	-
Belgrano	71	7	5	2	-	64	3	61	-	0	-	-	-
Pringles	256	21	11	10	-	234	10	224	-	1	-	-	1
Chacabuco	341	27	15	10	2	314	6	308	-	0	-	-	-
Pedernera	2.495	197	126	71	-	2.297	73	2.224	-	1	-	1	-
Gdor. Dupuy	200	16	9	5	2	184	5	178	1	0	-	-	-
Junín	475	31	18	13	-	443	12	430	1	1	-	1	-
Capital	4.140	299	201	98	-	3.838	107	3.727	4	3	1	-	2
San Martín	76	3	1	2	-	73	4	69	-	0	-	-	-

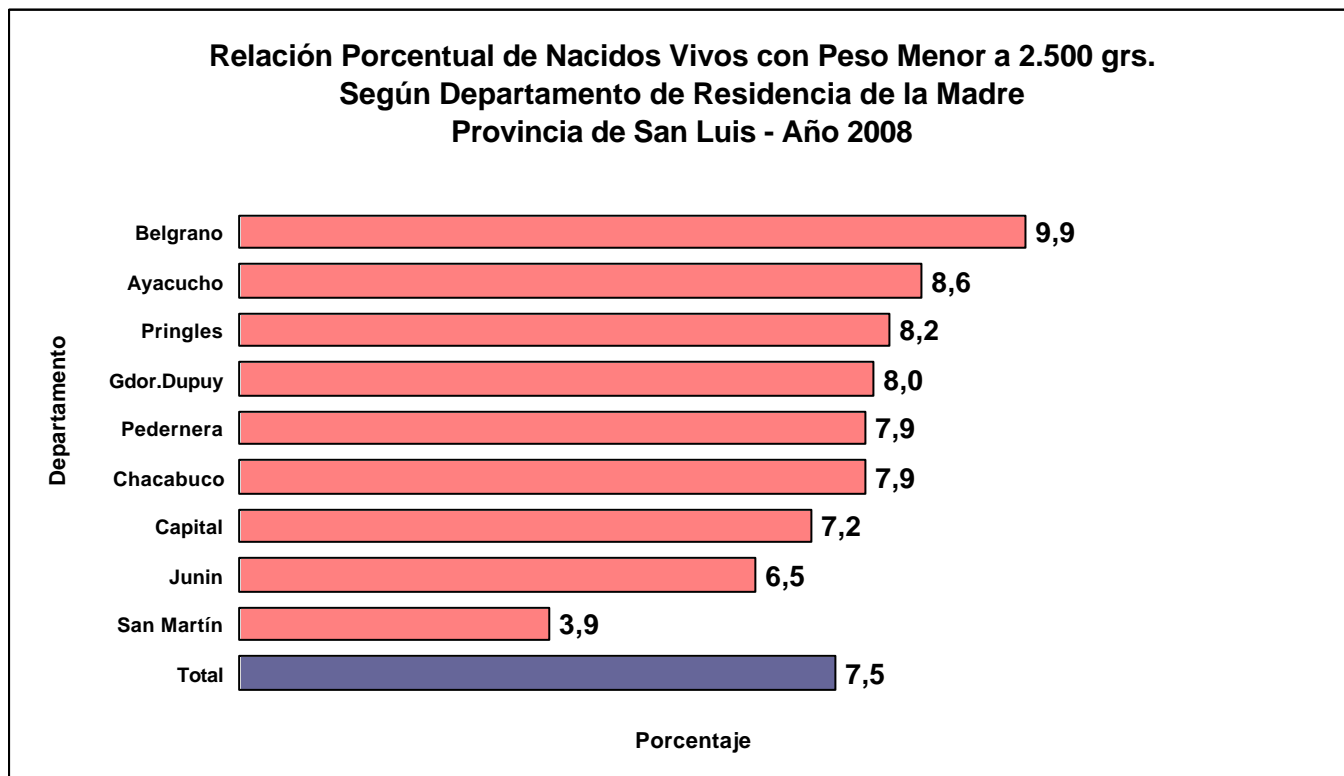

**Nacidos Vivos registrados según Número de Orden de Nacimiento
y Departamento de Residencia Habitual de la Madre
Provincia de San Luis - Año 2008**

Departamento	Total	Número de Orden de Nacimiento					
		1	2	3	4	5	6 y más
Total	8.402	3.002	2.250	1.394	791	422	543
Ayacucho	348	120	92	60	29	16	31
Belgrano	71	31	13	13	5	4	5
Pringles	256	111	60	35	21	11	18
Chacabuco	341	130	88	64	31	13	15
Pedernera	2.495	885	651	428	219	136	176
Gdor. Dupuy	200	65	46	38	17	14	20
Junín	475	185	120	89	43	21	17
Capital	4.140	1.454	1.157	651	420	202	256
San Martín	76	21	23	16	6	5	5

**Nacidos Vivos Registrados Según Número de Orden de Nacimiento
Provincia de San Luis - Año 2008**

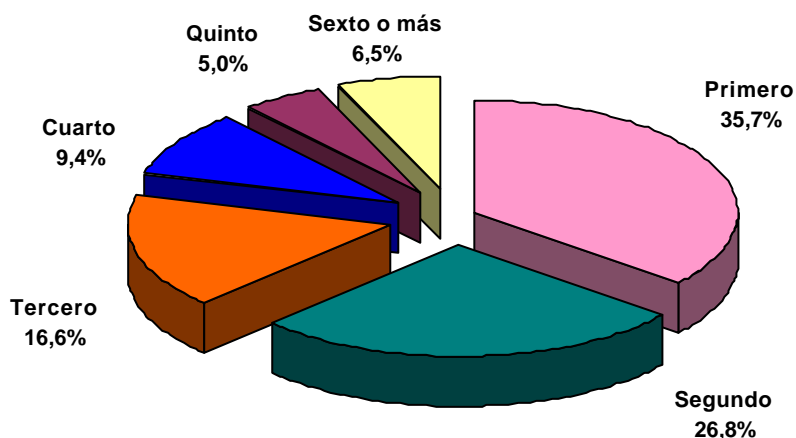

**Nacidos Vivos registrados según Peso al Nacer y Edad Gestacional
Provincia de San Luis - Año 2008**

Edad Gestacional	Total	Peso al Nacer (en gramos)							
		Menor de 1000	De 1000 a 1499	De 1500 a 1999	De 2000 a 2499	De 2500 a 2999	De 3000 a 3499	De 3500 y más	Sin Especif.
Total	8.402	35	69	133	394	1.542	3.486	2.737	6
Pretérmino	636	35	68	113	192	173	45	9	1
Término	7.731	-	1	18	200	1.365	3.429	2.716	2
Postérmino	20	-	-	-	-	2	7	11	-
Sin especif.	15	-	-	2	2	2	5	1	3

**Nacidos Vivos registrados según Nivel de Instrucción de la Madre
y Número de Orden de Nacimiento
Provincia de San Luis - Año 2008**

Número de Orden de Nacimiento	Total	Nivel de instrucción de la madre							
		Nunca Asistió	Primaria y C. EGB		Secund. y Polim.		Terc./Universit.		Sin Especif.
			Incompl.	Compl.	Incompl.	Compl.	Incompl.	Compl.	
Total	8.402	30	687	2.402	1.499	2.332	616	809	27
1	3.002	5	239	628	597	904	310	311	8
2	2.250	7	134	510	380	746	177	287	9
3	1.394	3	109	457	241	367	83	129	5
4	791	6	69	312	140	180	27	53	4
5	422	3	45	201	68	76	10	19	-
6 y más	543	6	91	294	73	59	9	10	1

**Relación Porcentual de Nacidos Vivos según Edad e Instrucción de la Madre,
Peso al Nacer, Semanas de Gestación y Número de Orden de Hijo, según Dpto.
de Residencia de la Madre y Riesgo de Muerte al Nacer
Provincia de San Luis - Año 2008**

Departamento	Edad Madre		Instruc. Madre		Peso al Nacer		Sem. de Gestac.		Nº Orden de Hijo	
	Nº	%	Nº	%	Nº	%	Nº	%	Nº	%
Total	2.317	100,0	559	100,0	631	100,0	656	100,0	4.754	100,0
Ayacucho	120	5,2	51	9,1	30	4,8	30	4,6	194	4,1
Belgrano	20	0,9	9	1,6	7	1,1	8	1,2	45	0,9
Pringles	70	3,0	19	3,4	21	3,3	22	3,4	161	3,4
Chacabuco	79	3,4	25	4,5	27	4,3	21	3,2	187	3,9
Pedernera	695	30,0	151	27,0	197	31,2	207	31,6	1.415	29,8
Gdor. Dupuy	62	2,7	52	9,3	16	2,5	16	2,4	116	2,4
Junín	116	5,0	12	2,1	31	4,9	32	4,9	266	5,6
Capital	1.129	48,7	230	41,1	299	47,4	314	47,9	2.333	49,1
San Martín	26	1,1	10	1,8	3	0,5	6	0,9	37	0,8

Observaciones:

Edad de la Madre: Menores de 20 años y de 35 años y más.

Instrucción de la Madre: Nunca asistió, Primaria y EGB Incompleta.

Peso al Nacer: Menor de 2.500 grs.

Semanas de Gestación: Menor de 37 semanas y de 42 semanas completas y más.

Número de Orden de Hijos: Primero, cuarto, quinto, sexto y más.

**Nacidos Vivos, Población, Tasa de Natalidad y Sexo
por Departamento de Residencia de la Madre
Provincia de San Luis - Año 2008**

Departamento	Nacidos Vivos	Población	Tasa de Natalidad	Sexo		
				Varones	Mujeres	Indeterm.
Total	8.402	437.544	19,2	4.335	4.065	2
Ayacucho	348	18.310	19,0	186	162	-
Belgrano	71	3.860	18,4	38	33	-
Pringles	256	13.598	18,8	121	134	1
Chacabuco	341	21.121	16,1	174	167	-
Pedernera	2.495	127.075	19,6	1.283	1.212	-
Gdor. Dupuy	200	12.650	15,8	102	98	-
Junín	475	25.281	18,8	237	238	-
Capital	4.140	210.707	19,6	2.162	1.977	1
San Martín	76	4.942	15,4	32	44	-

**Nacidos Vivos por Departamento de Residencia Habitual y Lugar de Ocurrencia
Registrados en la Provincia de San Luis - Año 2008**

Departamento	Lugar de Ocurrencia											
	TOTAL		Establec. Estatal San Luis		Establec. Privado San Luis		Domicilio Particular San Luis		Otros Lugares		Establec. Otra Provincia	
	Nac.Viv.	%	Nac.Viv.	%	Nac.Viv.	%	Nac.Viv.	%	Nac.Viv.	%	Nac.Viv.	%
Total	8.402	100,0	3.903	46,5	4.324	51,5	12	0,14	1	0,01	162	1,9
Ayacucho	348	4,1	229	5,9	106	2,5	2	16,7			11	6,8
Belgrano	71	0,8	45	1,2	25	0,6			1	100,0		
Pringles	256	3,0	112	2,9	140	3,2	1	8,3			3	1,9
Chacabuco	341	4,1	178	4,6	146	3,4					17	10,5
Pedernera	2.495	29,7	1.325	33,9	1.142	26,4	2	16,7			26	16,0
Gob. Dupuy	200	2,4	136	3,5	51	1,2					13	8,0
Junín	475	5,7	259	6,6	136	3,1	4	33,3			76	46,9
La Capital	4.140	49,3	1.560	40,0	2.563	59,3	2	16,7			15	9,3
San Martín	76	0,9	59	1,5	15	0,3	1	8,3			1	0,6

**Relación Porcentual de Nacidos Vivos Registrados Según
Lugar de Ocurrencia
Provincia de San Luis - Año 2008**

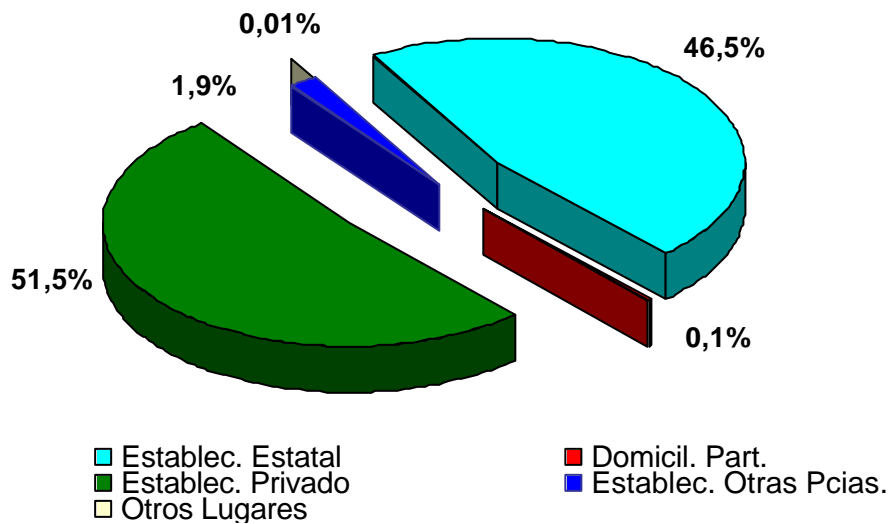

**Nacidos Vivos registrados según Tiempo de Gestación,
Peso al Nacer y Lugar de Ocurrencia
Provincia de San Luis - Año 2008**

Lugar de Ocurrencia	Tiempo de Gestación					Peso al nacer (en Gramos)			
	Total	Pretér- mino	Término	Postér- mino	Sin Espec.	Total	Menos de 2.500	2.500 y más	Sin Espec.
Total	8.402	636	7.731	20	15	8.402	631	7.765	6
Ctro. de Salud Nueva Galia	2		2			2		2	
Ctro. de Salud La Calera	1		1			1		1	
Hospital de La Punta	1		1			1		1	
Hospital Buena Esperanza	50	3	46	1		50	2	48	
Hospital Candelaria	32		32			32		32	
Hospital Concarán	68		68			68	3	65	
Hospital Fortuna	1		1			1		1	
Hospital Justo Daract	45	2	43			45	4	41	
Hospital La Toma	19	2	17			19	1	18	
Hospital Luján	10	4	6			10	3	7	
Hospital Anchorena	2		2			2		2	
Hospital Arizona	3		3			3		3	
Hospital Beazley	2	1	1			2	2		
Hospital San Luis	1.870	175	1.689	5	1	1.870	170	1.699	1
Hospital Merlo	237	5	231	1		237	7	230	
Hospital Naschel	7		7			7		7	
Hospital Nogolí	1	1				1	1		
Hospital Quines	50	1	49			50	2	48	
Hospital San Francisco	37		37			37		37	
Hospital San Martín	11	2	9			11		11	
Hospital Santa Rosa	9	1	8			9	1	8	
Hospital Tilisarao	27	3	24			27	3	24	
Hospital Unión	14		14			14	1	13	
Polic. Regional Villa Mercedes	1.403	117	1.276	10		1.403	132	1.271	
Centro Integral Comunitario - Merlo	1		1			1		1	
Sanatorio La Merced (V.M.)	210	11	197		2	210	11	198	1
Sanatorio Ramos Mejía (S.L.)	62	2	59		1	62	2	60	
Sanatorio Rivadavia (S.L.)	842	55	785		2	842	55	786	1
Clínica Italia (S. L.)	1.030	50	979		1	1.030	70	960	
C.E.R.H.U. (San Luis)	977	101	872	1	3	977	83	893	1
Clínica de la Alimentación (V.M.)	138	10	128			138	8	130	
Clínica del Niño (V.M.)	552	38	512	1	1	552	31	521	
Clínica del Valle (V.M.)	9		9			9		9	
Maternidad Central (V.M.)	381	26	355			381	17	364	
Clínica Merlo (Merlo)	123	4	119			123	4	119	
Establecim. Privado Otra Pcia.	103	14	88		1	103	11	91	1
Establecim.Oficial Otra Pcia.	57	7	48	1	1	57	4	53	
Establecim. Otras Provincias	2		2			2	1	1	
Domicilio Particular	12	1	9		2	12	2	9	1
Otro lugar	1		1			1		1	

**Defunciones de Menores de 1 (un) año
según Edad y Sexo
Provincia de San Luis - Año 2008**

Edad	Total	Sexo		
		Masculino	Femenino	Indeterminado
Total	103	56	46	1
< 1 día	22	13	8	1
1 día	11	5	6	
2 días	6	3	3	
3 días	8	5	3	
4 días	5	2	3	
5 días	6	3	3	
6 días	2	1	1	
7 - 13 días	7	4	3	
14 - 20 días	7	4	3	
21 - 27 días	2	1	1	
28 - 29 días	1	1	0	
Sub Total	77	42	34	1
1 mes	5	1	4	
2 meses	6	4	2	
3 meses	2	0	2	
4 meses	1	1	0	
5 meses	0	0	0	
6 meses	6	5	1	
7 meses	1	1	0	
8 meses	2	1	1	
9 meses	1	0	1	
11 meses	2	1	1	
Sub Total	26	14	12	

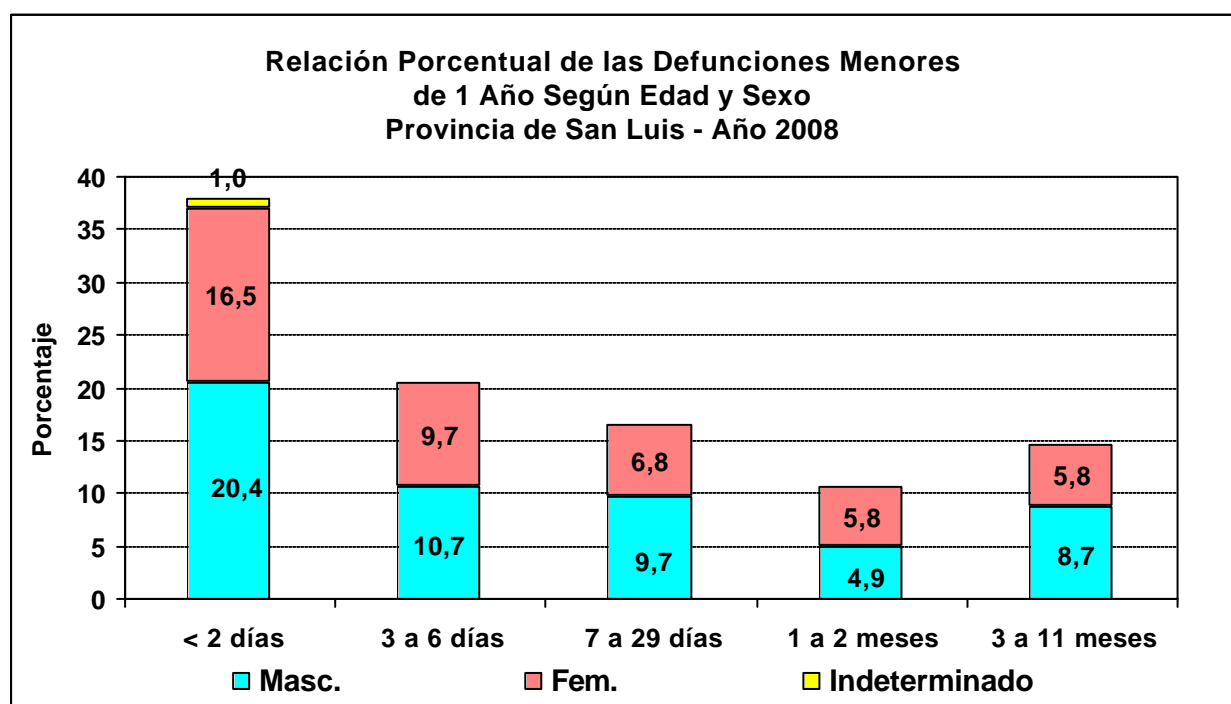

**Tasa de Mortalidad Infantil por Departamento
de Residencia Habitual de la Madre
Provincia de San Luis - Período: 2001 - 2008**

Departamento	2001	2002	2003	2004	2005	2006	2007	2008
Tasa Provincial	16,7	15,5	16,7	14,0	14,1	11,8	14,8	12,3
Ayacucho	19,7	17,4	19,4	18,0	15,8	2,8	13,7	20,1
Belgrano	31,2	27,4	19,0	0,0	14,9	42,5	44,4	28,2
Pringles	15,7	12,1	7,8	0,0	10,1	22,0	17,2	11,7
Chacabuco	13,5	10,5	12,8	17,3	9,1	16,4	12,9	11,7
Pedernera	15,6	16,4	19,8	10,3	15,7	10,5	13,2	12,8
Gdor. Dupuy	31,5	21,7	27,5	22,9	15,3	10,1	11,2	5,0
Junín	7,4	16,2	12,9	8,4	9,6	14,0	15,4	2,1
Capital	16,6	13,8	15,5	16,8	14,2	11,8	16,0	12,3
San Martín	50,5	60,2	0,0	10,9	0,0	17,2	0,0	26,3

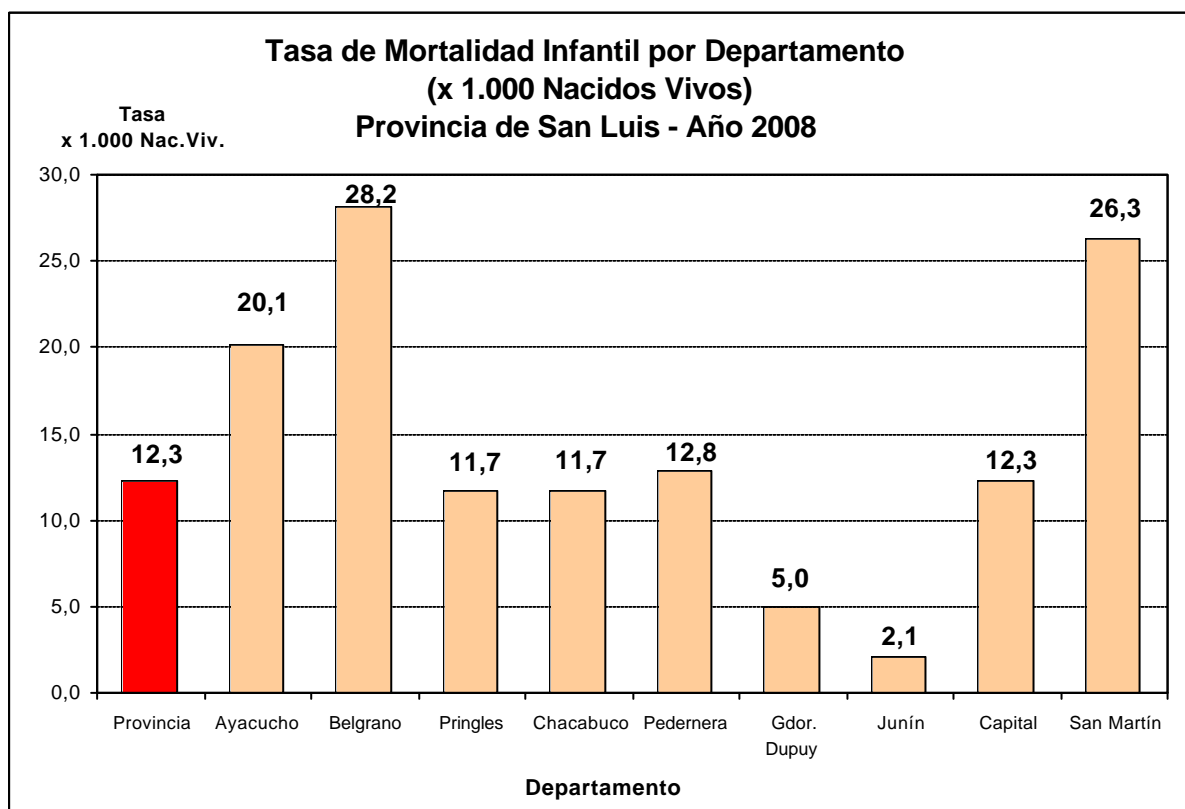

**Tasa Promedio de Mortalidad Infantil por Departamento
Provincia de San Luis - Período: 2000 - 2008**

Departamento	AÑO																Total Período		Tasa del Período x ‰
	2001		2002		2003		2004		2005		2006		2007		2008		Nac. Viv.	Def. < 1 año	
	Nac. Viv.	Def. < 1 año	Nac. Viv.	Def. < 1 año	Nac. Viv.	Def. < 1 año	Nac. Viv.	Def. < 1 año	Nac. Viv.	Def. < 1 año	Nac. Viv.	Def. < 1 año	Nac. Viv.	Def. < 1 año	Nac. Viv.	Def. < 1 año			
Ayacucho	354	7	344	6	360	7	388	7	379	6	352	1	365	5	348	7	2.890	46	15,9
Belgrano	64	2	73	2	105	2	62	0	67	1	47	2	45	2	71	2	534	13	24,3
Pringles	254	4	248	3	256	2	253	0	199	2	227	5	233	4	256	3	1.926	23	11,9
Chacabuco	369	5	380	4	389	5	405	7	331	3	304	5	309	4	341	4	2.828	37	13,1
Pedernera	2.687	42	2.548	42	2.473	49	2622	27	2364	37	2.484	26	2428	32	2495	32	20.101	287	14,3
Gdor. Dupuy	254	8	276	6	255	7	218	5	196	3	198	2	178	2	200	1	1.775	34	19,2
Junín	407	3	431	7	465	6	476	4	415	4	429	6	456	7	475	1	3.554	38	10,7
Capital	3.755	62	3.976	55	4.073	63	4228	71	4072	58	4.317	51	4135	66	4140	51	32.696	477	14,6
San Martín	99	5	83	5	86	0	92	1	77	0	58	1	74	0	76	2	645	14	21,7

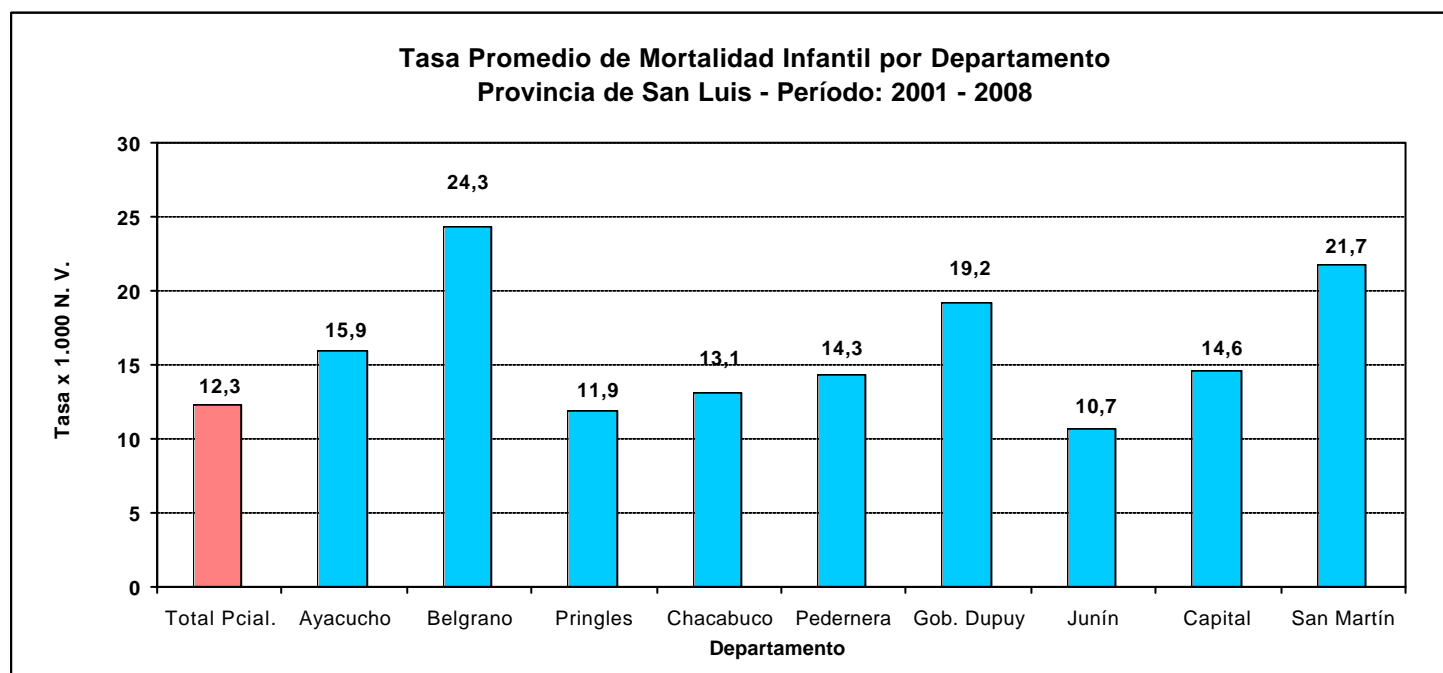

**Defunciones Menores de un año, según Establecimiento
dónde Ocurrió el Fallecimiento
Provincia de San Luis - Año 2008**

Establecimientos Asistenciales	Nº de Defunc.
Policlínico Regional Juan Domingo Perón - Villa Mercedes	19
Complejo Sanitario San Luis	37
Hospital Justo Daract	1
Establecimientos Estatales	57
Clínica C.E.R.H.U. - San Luis	13
Clínica Italia - San Luis	16
Sanatorio Rivadavia - San Luis	4
Clínica del Niño - Villa Mercedes	2
Sanatorio La Merced - Villa Mercedes	1
Maternidad Central - Villa Mercedes	1
Establecimientos Privados	37
Domicilio Particular	6
Otro Lugar	3
Total	103

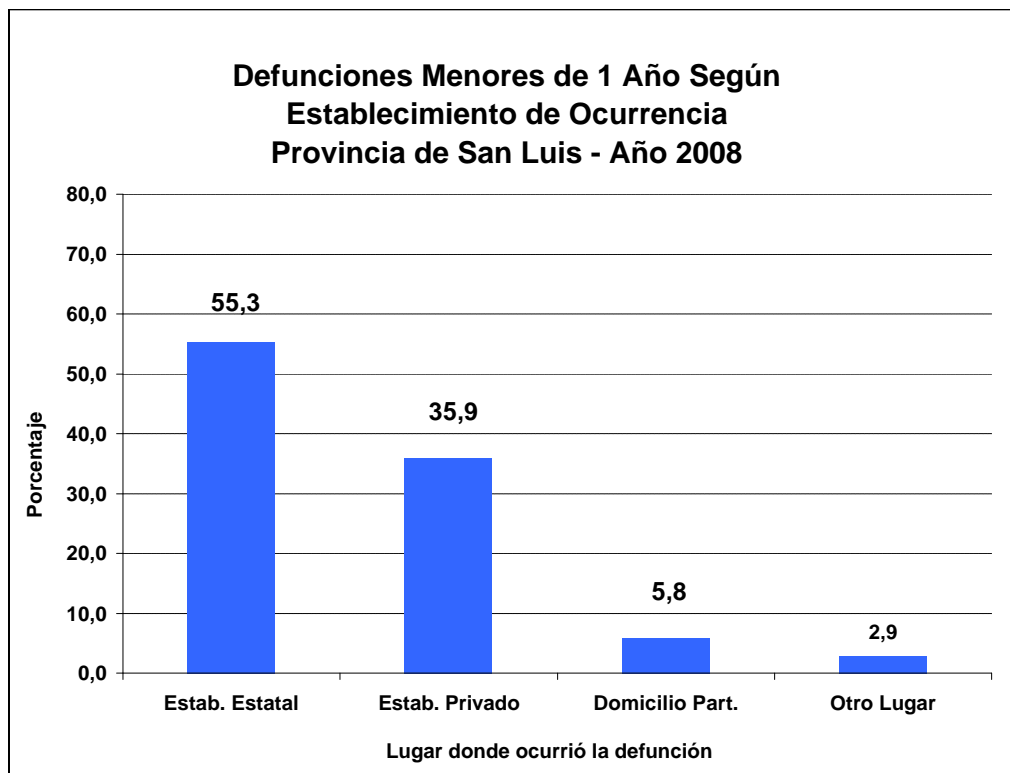

**Defunciones Infantiles en N° Absoluto y Tasa por 1.000 Nacidos Vivos
según Tipo por Departamento de Residencia de la Madre
Provincia de San Luis - Año 2008**

Departamento	Nacidos Vivos	Defunciones Infantiles					Tasa de Mortalidad				
		Total	Neonatal			Post-neonatal	Total	Neonatal			Post-neonatal
			Sub-total	0 - 6 días	7 - 28 días			Sub-total	Precoz	Tardía	
Total	8.402	103	76	60	16	27	12,3	9,0	7,1	1,9	4,2
Ayacucho	348	7	6	5	1	1	20,1	17,2	14,4	2,9	2,9
Belgrano	71	2	1	0	1	1	28,2	14,1	0,0	14,1	14,1
Pringles	256	3	2	2	0	1	11,7	7,8	7,8	0,0	3,9
Chacabuco	341	4	4	4	0	0	11,7	11,7	11,7	0,0	0,0
Pedernera	2.495	32	21	14	7	11	12,8	8,4	5,6	2,8	4,4
Gdor. Dupuy	200	1	0	0	0	1	5,0	0,0	0,0	0,0	5,0
Junín	475	1	1	1	0	0	2,1	2,1	2,1	0,0	0,0
Capital	4.140	51	40	33	7	11	12,3	9,7	8,0	1,7	2,7
San Martín	76	2	1	1	0	1	26,3	13,2	13,2	0,0	13,2

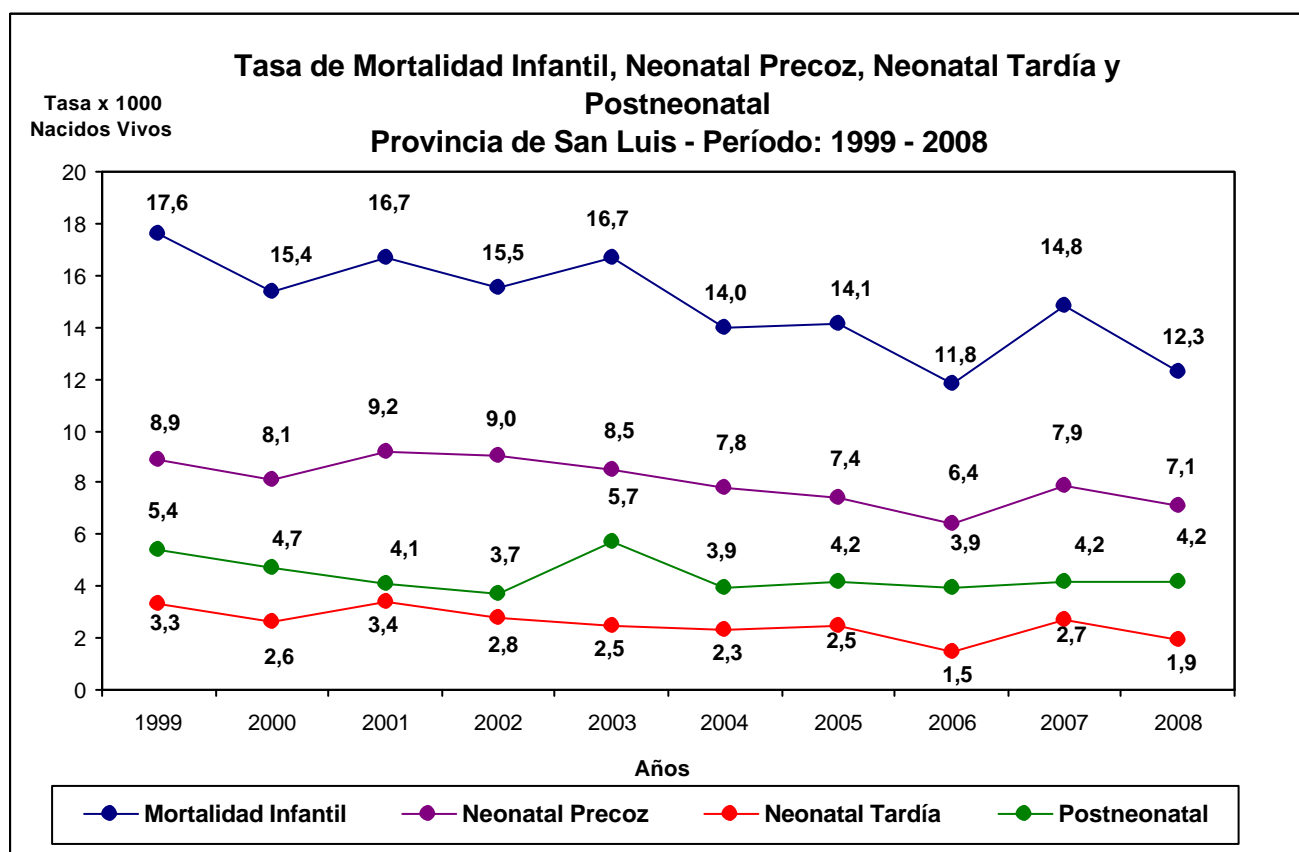

Defunciones Neonatal Precóz y Neonatal Tardía por Causa y Sexo
Provincia de San Luis - Año 2008

Cód. CIE 10	C A U S A	Total Neonat.	NeoPrecoz				Neotardía		
			Total	Fem.	Masc.	Indet.	Total	Fem.	Masc.
	Total	76	60	27	32	1	16	7	9
E889	Trastorno metabólico, no especificado	1	1		1		0		
G009	Meningitis bacteriana, no especificada	1	1	1			0		
J189	Neumonía, no especificada	1	0				1	1	
P000	Feto y recién nacido afectados por trastornos hipertensivos de la madre	3	3	2	1		0		
P002	Feto y recién nacido afectados por enfermedades infecciosas y parasitarias de la madre	1	0				1	1	
P012	Feto y recién nacido afectados por oligohidramnios	2	2	1	1		0		
P021	Feto y recién nacido afec. por otras formas de desprendimiento y hemorragia placentaric	1	1		1		0		
P022	Feto y recién nacido afec. por otras anomalías morfológicas y funcionales de la plac	1	1		1		0		
P026	Feto y recién nacido afectados por complicaciones del cordón umbilical	1	1	1			0		
P027	Feto y recién nacido afectados por corioamnionitis	2	2	2			0		
P150	Lesión del hígado durante el nacimiento	1	1		1		0		
P209	Hipoxia intrauterina, no especificada	2	1	1			1		1
P210	Asfixia del nacimiento, severa	2	2		2		0		
P220	Síndrome de dificultad respiratoria del recién nacido	26	20	9	11		6	1	5
P230	Neumonía congénita, organismo no especificado	1	1		1		0		
P240	Aspiración neonatal de meconio	1	1	1			0		
P280	Atelectasia primaria del recién nacido	1	1		1		0		
P285	Insuficiencia respiratoria del recién nacido	3	1	1			2	1	1
P290	Insuficiencia cardíaca neonatal	1	1		1		0		
P369	Sepsis bacteriana del recién nacido, no especificada	1	1	1			0		
P523	Hemorragia intraventricular del feto y del recién nacido, sin otra especificación	2	1	1			1	1	
P524	Hemorragia intracerebral del feto y del recién nacido	2	2	1	1		0		
P60X	Coagulación intravascular diseminada en el feto y el recién nacido	2	2		2		0		
P77X	Enterocolitis necrotizante del recién nacido	1	0				1		1
Q000	Anencefalia	1	1	1			0		
Q212	Defecto del tabique auriculoventricular	1	0				1	1	
Q248	Malformación congénita del corazón, no especificada	1	1			1	0		
Q250	Conducto arterioso permeable	4	4	3	1		0		
Q548	Hipospadia	1	0				1		1
Q790	Hernia diafragmática congénita	1	1		1		0		
Q897	Malformaciones congénitas múltiples, no clasificadas en otra parte	3	3		3		0		
Q899	Malformaciones congénitas, no especificada	2	2	1	1		0		
Q913	Síndrome de Edwards, no especificado	1	0				1	1	
R95x	Síndrome de la muerte súbita	1	1		1		0		

Relación Porcentual de Defunciones Menores de 1 Año
Provincia de San Luis - Año 2008

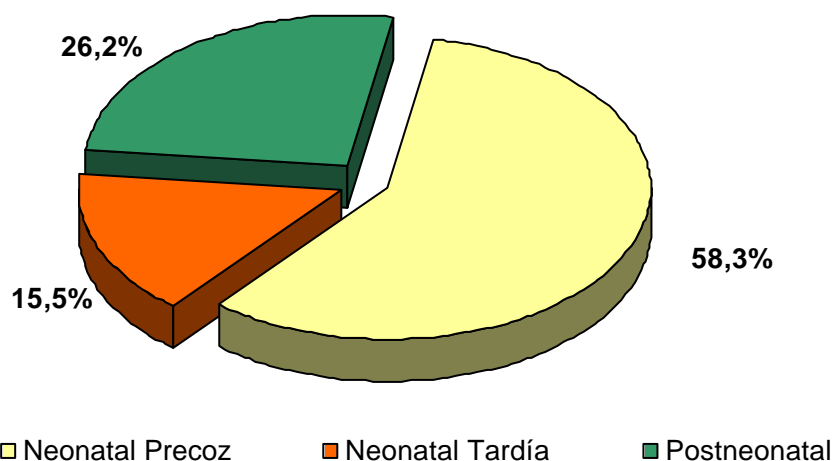

**Defunciones Postneonatales (28 días a < 1 año) por Causa y Sexo
Provincia de San Luis - Año 2008**

Código CIE 10	C A U S A	Total	Fem.	Masc.
	Total	27	12	15
A50.1	Botulismo	1		1
A50.9	Sífilis congénita, sin otra especificación	1	1	
E43.X	Desnutrición proteicocalórica severa	1	1	
G80.0	Parálisis cerebral infantil	1		1
J18.0	Bronconeumonía, no especificada	1		1
J18.9	Neumonía, no especificada	1		1
J21.9	Bronquiolitis aguda, no especificada	1	1	
P00.2	Feto y recién nacido afec. por enfermedades infecciosas y parasitarias de la madre	1		1
P20.1	Hipoxia intrauterina notada por primera vez durante el trabajo de parto	1		1
P27.1	Displasia broncopulmonar originada en el período perinatal	1	1	
P36.9	Sepsis bacteriana del recién nacido	1		1
P52.8	Hemorragia intracraneal del recién nacido	1	1	
Q00.0	Anencefalia	1		1
Q01.9	Encefalocele, no especificado	1		1
Q03.9	Hidrocéfalo congénito, no especificado	1		1
Q24.8	Malformación congénita del corazón, no especificada	1		1
Q25.0	Conducto arterioso permeable	3	2	1
Q26.8	Malformación congénita de las grandes venas	1	1	
Q78.0	Osteogénesis imperfecta	1		1
R95.X	Síndrome de la muerte súbita infantil	1	1	
	Causas Externas			
V48.6	Vuelco de automóvil	2	1	1
W79.0	Inhalación e ingestión de alimentos que causa obstrucción de las vías resp.	2	1	1
X47.0	Envenenamiento accidental por, y exposición a otros gases y vapores	1	1	

**Defunciones Menores de 1 (un) año, clasificada por Grado de Instrucción
y Departamento de Residencia Habitual de la Madre
Provincia de San Luis - Año 2008**

Departamento	Total	Nivel de Instrucción de la Madre							
		Nunca asistió	Primaria y C. EGB		Secund. y Polimodal		Terciaria y Universitaria		Sin Especif.
			Incompl.	Compl.	Incompl.	Compl.	Incompl.	Compl.	
Total	103	1	10	30	21	24	8	8	1
Ayacucho	7	-	1	1	1	2	-	2	-
Belgrano	2	-	1	1	-	-	-	-	-
Pringles	3	-	1	-	1	-	1	-	-
Chacabuco	4	-	1	-	1	1	-	1	-
Pedernera	32	1	4	9	10	5	1	2	-
Gdor. Dupuy	1	-	1	-	-	-	-	-	-
Junín	1	-	-	1	-	-	-	-	-
Capital	51	-	1	17	7	16	6	3	1
San Martín	2	-	-	1	1	-	-	-	-

Indice

**Tasa de Mortalidad Infantil según Nivel de Instrucción de la Madre
Provincia de San Luis - Año 2008**

	Grado de Instrucción de la Madre						
	Nunca Asistió	Primaria y C.EGB		Secund. y Polimodal		Terc. y Universit.	
		Incompl.	Compl.	Incompl.	Compl.	Incompl.	Compl.
TASA (por cien)	3,3	1,5	1,2	1,4	1,0	1,3	1,0
Defunciones < de 1 año	1	10	30	21	24	8	8
Nacidos Vivos	30	687	2.402	1.499	2.332	616	809

OBSERVACIONES: No se incluyen los "IGNORADOS" de Defunciones < de 1 Año y Nacidos Vivos.

Fórmula:
$$\frac{\text{Grado de Instrucción de las Madres de los Niños Fallecidos < de 1 año}}{\text{Grado de Instrucción de las Madres de los Recién Nacidos Vivos}} \times 100$$

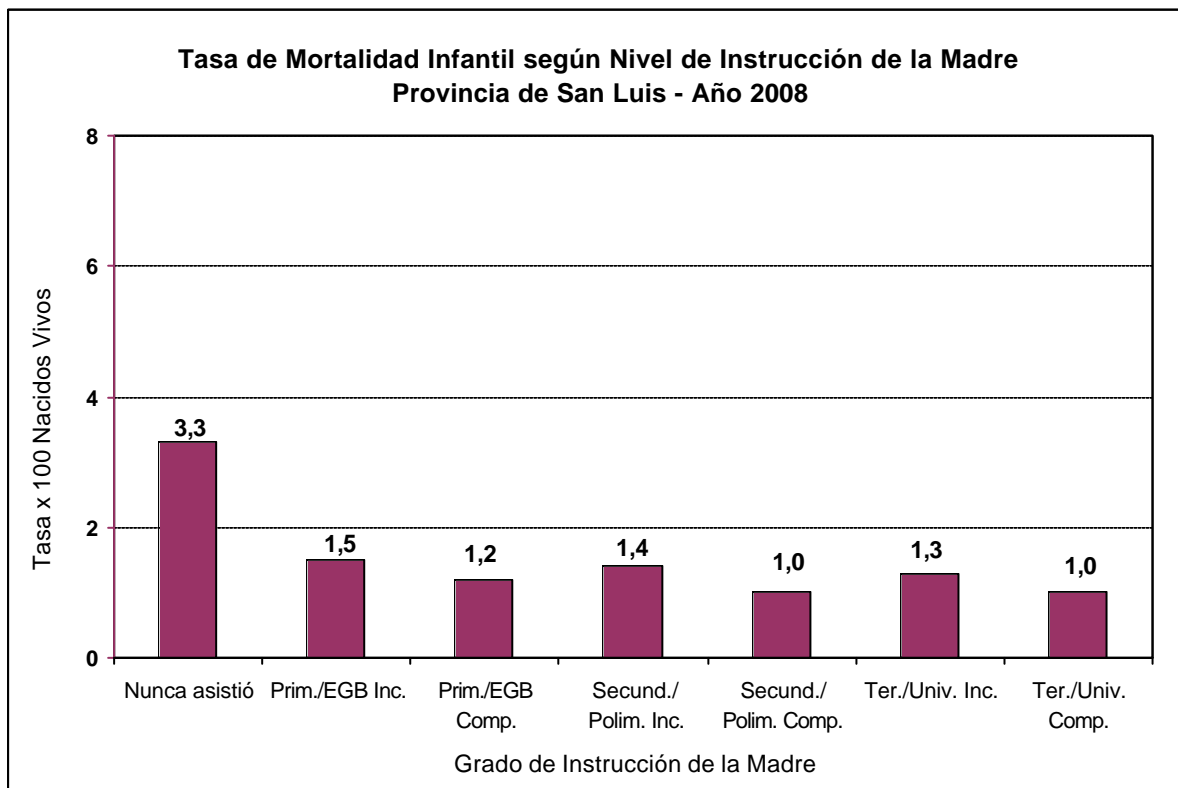

**Defunciones de Menores de 1 (un) año, clasificadas por Edad
e Instrucción de la Madre
Provincia de San Luis - Año 2008**

Edad de la Madre	Total	Nivel de Instrucción de la Madre							Sin Especific.
		Nunca asistió	Primaria y C. EGB		Secund. y Polimodal		Terc. o Universit.		
			Incompl.	Compl.	Incompl.	Compl.	Incompl.	Compl.	
Total	103	1	10	30	21	24	8	8	1
15	2	-	1	-	1	-	-	-	-
16	5	-	2	-	3	-	-	-	-
17	4	-	1	1	2	-	-	-	-
18	8	-	1	-	4	3	-	-	-
19	15	-	1	8	3	3	-	-	-
20 - 24	27	1	3	7	3	7	5	1	-
25 - 29	21	-	-	9	5	4	2	1	-
30 - 34	8	-	1	2	-	1	1	3	-
35 - 39	12	-	-	3	-	5	-	3	1
40 - 44	1	-	-	-	-	1	-	-	-

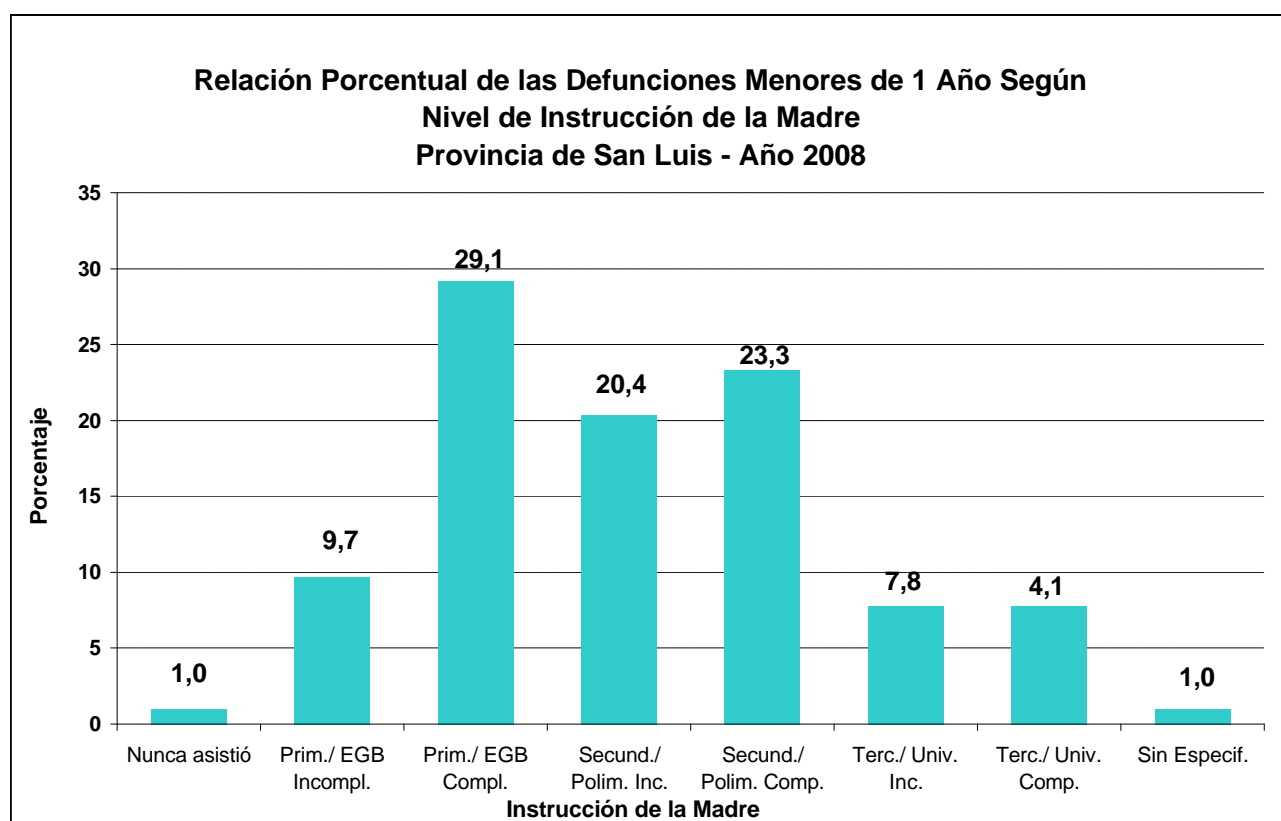

**Relación Porcentual de las 5 (cinco) primeras Causas de Mortalidad Infantil
según la Clasificación Internacional de Enfermedades - 10º Rev. (CIE - 10)
Provincia de San Luis - Año 2008**

Nro. de Ord.	Código CIE - 10	CAUSA DE MUERTE	TOTAL	Fem.	Masc.	Inde-terminado	%
1		CIERTAS AFECC. ORIGINADAS EN EL PERIODO PERINATAL	62	27	35	0	60,2
	P000	Feto y recién nacido afectados por trastornos hipertensivos de la madres	3	2	1	-	
	P002	Feto y recién nacido afectados por enfermedades infecciosas y parasitarias de la madre	2	1	1	-	
	P012	Feto y recién nacido afectados por oligohidramnios	2	1	1	-	
	P021	Feto y recién nacido afectados por otras formas de desprendimiento y hemor. placentario	1	-	1	-	
	P022	Feto y recién nacido afectados por otras anomalías morfol. y funcionales de la placenta	1	-	1	-	
	P026	Feto y recién nacido afectados por otras complicaciones del cordón umbilical	1	1	-	-	
	P027	Feto y recién nacido afectados por corioamnionitis	2	2	-	-	
	P150	Lesión del hígado durante el nacimiento	1	-	1	-	
	P201	Hipoxia intrauterina notada por primera vez durante el trabajo de parto y parto	1	-	1	-	
	P209	Hipoxia intrauterina, no especificada	2	1	1	-	
	P210	Asfixia del nacimiento, severa	1	-	1	-	
	P219	Asfixia del nacimiento, no especificada	1	-	1	-	
	P220	Síndrome de dificultad respiratoria del recién nacido	26	10	16	-	
	P230	Neumonía congénita, debida a agente viral	1	-	1	-	
	P240	Aspiración neonatal del meconio	1	1	-	-	
	P271	Displasia broncopulmonar originada en el período perinatal	1	1	-	-	
	P280	Atelectasia primaria del recién nacido	1	-	1	-	
	P285	Insuficiencia respiratoria del recién nacido	3	2	1	-	
	P290	Insuficiencia cardíaca neonatal	1	-	1	-	
	P369	Sepsis bacteriana del recién nacido, no especificado	2	1	1	-	
	P523	Hemorragia intraventricular (no traumática) del feto y del recién nacido, sin otra especificación	2	2	-	-	
	P524	Hemorragia intracerebral (no traumática) del feto y del recién nacido	2	1	1	-	
	P528	Otras hemorragias intracraneales (no traumáticas) del feto y del recién nacido	1	1	-	-	
	P60X	Coagulación intravascular diseminada en el feto y el recién nacido	2	-	2	-	
	P77X	Enterocolitis necrotizante del feto y del recién nacido	1	-	1	-	
2		MALFORM. CONGENITAS, DEFORMIDADES Y ANOMALIAS CROMOS.	24	10	13	1	23,3
	Q000	Anencefalia y malformaciones congénitas similares	2	1	1	-	
	Q019	Encefalocele, no especificada	1	-	1	-	
	Q039	Hidrocefalo congénito, no especificado	1	-	1	-	
	Q212	Defecto del tabique auriculoventricular	1	1	-	-	
	Q248	Malformaciones congénitas del corazón	2	-	1	1	
	Q250	Conducto arterioso permeable	7	5	2	-	
	Q268	Malformaciones congénitas de las grandes venas	1	1	-	-	
	Q548	Hipospadia	1	-	1	-	
	Q780	Osteogénesis imperfecta	1	-	1	-	
	Q790	Hernia diafragmática congénita	1	-	1	-	
	Q897	Malformaciones congénitas múltiples, no clasificadas en otra parte	3	-	3	-	
	Q899	Malformación congénita, no especificada	2	1	1	-	
	Q913	Síndrome de Edwards, no especificado	1	1	-	-	

**Relación Porcentual de las 5 (cinco) primeras Causas de Mortalidad Infantil
según la Clasificación Internacional de Enfermedades - 10º Rev. (CIE - 10)
Provincia de San Luis - Año 2008**

Nro. de Ord.	Código CIE - 10	CAUSA DE MUERTE	TOTAL	Fem.	Masc.	Inde-terminado	%
3		CAUSAS EXTERNAS DE MORBILIDAD Y DE MORTALIDAD	5	3	2	0	4,9
	V486	Ocupante de automóvil lesionado en accidente de transporte sin colisión	2	1	1	-	
	W790	Inhalación e ingestión de alimento que causa obstrucción de las vías respiratorias	2	1	1	-	
	X470	Envenenamiento accidental por, y exposición a otros gases y vapores	1	1	-	-	
4		ENFERMEDADES DEL SISTEMA RESPIRATORIO	4	2	2	0	3,9
	J180	Bronconeumonía, no especificada	1	-	1	-	
	J189	Neumonía, no especificada	2	1	1	-	
	J219	Bronquiolitis aguda, no especificada	1	1	-	-	
5		CIERTAS ENFERMEDADES INFECCIOSAS Y PARASITARIAS	2	1	1	0	1,9
	A051	Botulismo	1	-	1	-	
	A509	Sífilis congénita, sin otra especificación	1	1	-	-	
		ENFERMEDADES ENDOCRINAS, NUTRICIONALES Y METABOLICAS	2	1	1	0	1,9
	E43X	Desnutrición proteinocalórica severa, no especificada	1	1	-	-	
	E889	Trastornos metabólicos, no especificados	1	-	1	-	
		ENFERMEDADES DEL SISTEMA NERVIOSO	2	1	1	0	1,9
	G009	Meningitis Bacteriana, no especificada	1	1	-	-	
	G800	Parálisis cerebral espástica	1	-	1	-	
		SINT., SIGNOS Y HALLAZGOS ANORMALES CLINICOS Y DE LABOR.	2	1	1	0	1,9
	R95X	Síndrome de la muerte súbita infantil	2	1	1	-	
TOTAL PROVINCIA			103	46	56	1	100,0

Indice

**Defunciones de 1 a 5 años, por Sexo, Edad y
Departamento de Residencia de la Madre
Provincia de San Luis - Año 2008**

Departamento	Sexo			Edad (en años)					
	Total	Masc.	Fem.	Total	1	2	3	4	5
Total	18	8	10	18	8	5	2	0	3
Ayacucho	0	-	-	0	-	-	-	-	-
Belgrano	0	-	-	0	-	-	-	-	-
Chacabuco	0	-	-	0	-	-	-	-	-
Pringles	0	-	-	0	-	-	-	-	-
Pedernera	5	1	4	5	2	2	-	-	1
Gob. Dupuy	1	1	-	1	1	-	-	-	-
Junín	1	-	1	1	-	1	-	-	-
Capital	11	6	5	11	5	2	2	-	2
San Martín	0	-	-	0	-	-	-	-	-

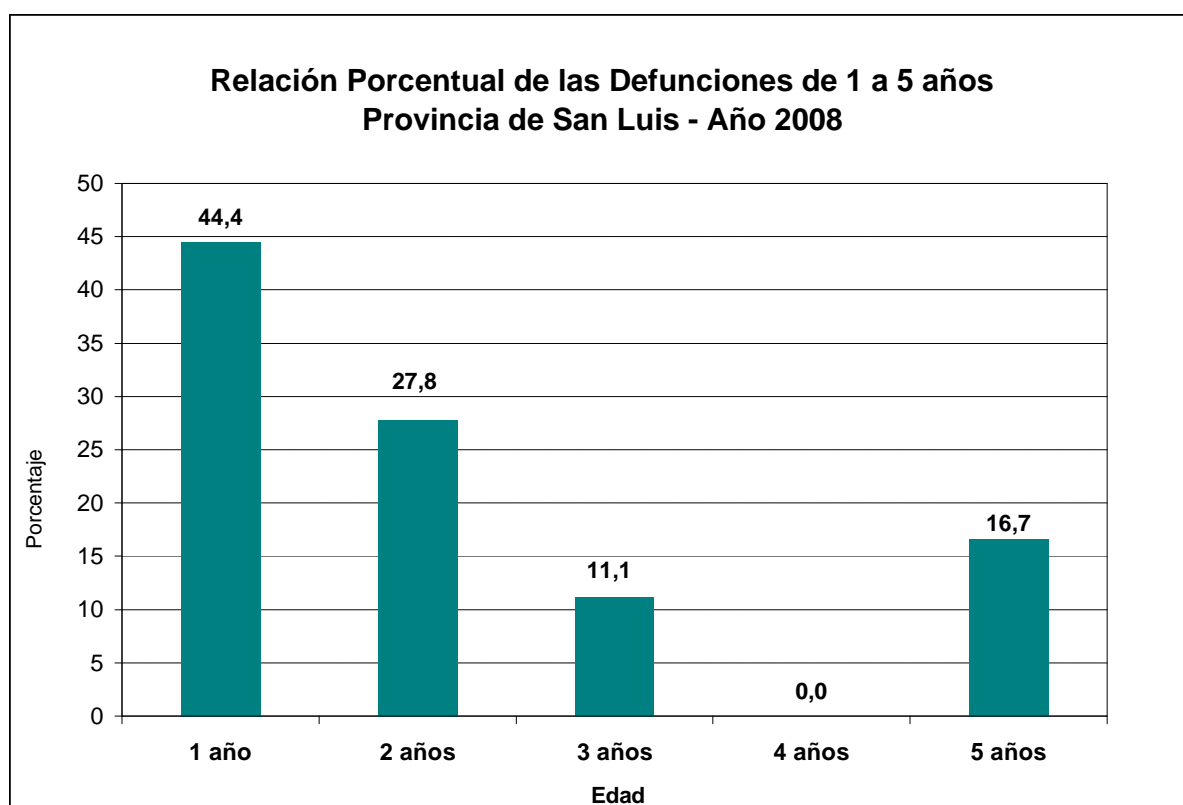

**Defunciones de 1 a 5 años de Sexo Masculino por Departamento
de Residencia de la Madre y causas de Muerte
Provincia de San Luis - Año 2008**

Código CIE 10	CAUSA DE MUERTE	TOTAL	DEPARTAMENTO		
			Pedernera	Gob. Dupuy	Capital
A05.9	Intoxicación alimentarias bacteriana, no especificada	1	-	-	1
C92.1	Leucemia mieloide crónica	1	-	-	1
J18.9	Neumonía, no especificada	1	-	-	1
Q03.1	Atresia de los agujeros de Magendie y de Luschka	1	-	-	1
	CAUSAS EXTERNAS				
V03.1	Peatón lesionado por colisión con automóvil	1	-	1	-
V28.5	Vuelco de moto	1	1	-	-
W54.0	Mordedura o ataque de perro	1	-	-	1
X99.0	Agresión con Objeto cortante (puñaladas)	1	-	-	1
	TOTAL	8	1	1	6

**Defunciones de 1 a 5 años de Sexo Femenino por Departamento
de Residencia de la Madre y causas de Muerte
Provincia de San Luis - Año 2008**

Código CIE 10	CAUSA DE MUERTE	TOTAL	DEPARTAMENTO		
			Pedernera	Junín	Capital
A39.2	Meningococemia aguda	1	1	-	-
I40.0	Miocarditis infecciosa	1	1	-	-
J18.9	Neumonía, no especificada	2	1	-	1
Q24.9	Malformación congénita del corazón, no especificada	1	-	-	1
	CAUSAS EXTERNAS				
V43.6	Ocupante de automóvil lesionado por colisión con otro automóvil	1	-	1	-
W09.8	Caída desde equipos para juegos infantiles	1	-	-	1
W13.0	Caída desde, fuera o a través de un edificio u otra construcción	1	-	-	1
W74.0	Ahogamiento por caída en el agua	1	1	-	-
W79.0	Inhalación e ingestión de alimentos que causa obstrucción de las vías resp.	1	-	-	1
	TOTAL	10	4	1	5

**Relación Porcentual de las 10 (diez) primeras causas de Mortalidad General de acuerdo a la Clasificación Internacional de Enfermedades - 10ª Revisión
Provincia de San Luis - Año 2008**

Nro. de Orden	Causa de Muerte	Total	Sexo			(%)
			Fem.	Masc.	Indet.	
1	ENFERMEDADES CARDIOVASCULARES	855	388	467	0	33,1
	Enfermedades hipertensivas	104	55	49	-	
	Enfermedades isquémicas del corazón	207	56	151	-	
	Enfer. cardiopulmonar y enferm. de la circulación pulmonar	8	5	3	-	
	Otras formas de enfermedad del corazón	322	164	158	0	
	Insuficiencia cardíaca	194	102	92	-	
	Otras formas de enfermedad del corazón	128	62	66	-	
	Enfermedades cerebrovasculares	187	98	89	0	
	Hemorragia subaracnoidea	5	3	2	-	
	Hemorragia intraencefálica	39	14	25	-	
	Infarto cerebral	8	4	4	-	
	Accidente cerebrovascular	105	60	45	-	
	Otras enfermedades cerebrales	30	17	13	-	
	Enfermedades de las arterias, arteriolas y vasos capilares	27	10	17	0	
	Aterosclerosis	5	3	2	-	
	Aneurisma	13	3	10	-	
	Embolia y trombosis arteriales	2	2	-	-	
	Otras enfermedades vasculares periféricas	3	1	2	-	
	Otros trastornos arteriales o arteriolas	1	1	-	-	
	Enfermedades de las venas y de los vasos y ganglios linfáticos	3	-	3	-	

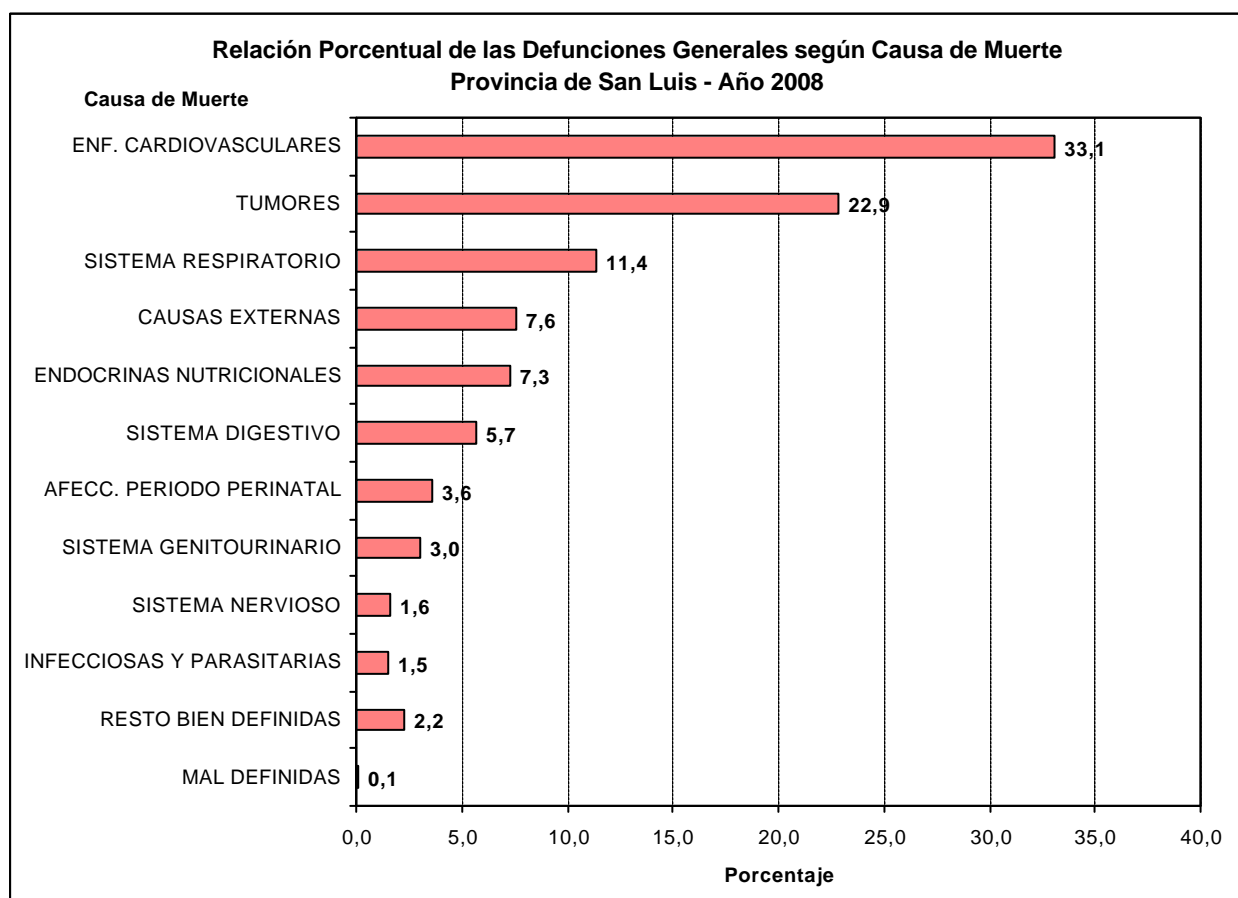

**Relación Porcentual de las 10 (diez) primeras causas de Mortalidad General
de acuerdo a la Clasificación Internacional de Enfermedades - 10ª Revisión
Provincia de San Luis - Año 2008**

Nro. de Orden	Causa de Muerte	Total	Sexo			(%)
			Fem.	Masc.	Indet.	
2	TUMORES	591	284	307	0	22,9
	Tumor maligno de la lengua, parte no especificada	4	-	4	-	
	Tumor maligno de la valécula	1	-	1	-	
	Tumor maligno de la faringe, parte no especificada	2	1	1	-	
	Tumor maligno del esófago, parte no especificada	19	5	14	-	
	Tumores maligno del estómago, parte no especificada	35	10	25	-	
	Tumor maligno del duodeno	1	-	1	-	
	Tumor maligno del Intestino delgado, parte no especificada	2	2	-	-	
	Tumor maligno del colon sigmoide	1	-	1	-	
	Tumor maligno del colon, parte no especificada	54	29	25	-	
	Tumor maligno del recto	6	3	3	-	
	Carcinoma de células hepáticas	1	1	-	-	
	Tumor maligno del hígado, no especificado	27	17	10	-	
	Tumor maligno de la vesícula biliar	5	3	2	-	
	Tumor maligno de las vías biliares, parte no especificada	5	2	3	-	
	Tumor maligno del páncreas, parte no especificada	35	19	16	-	
	Tumor maligno del intestino, parte no especificada	8	4	4	-	
	Tumor maligno del bazo	1	-	1	-	
	Tumor maligno de sitios mal definidos de los órganos digestivos	1	1	-	-	
	Tumor maligno de la laringe, parte no especificada	7	2	5	-	
	Tumor maligno de la tráquea	1	-	1	-	
	Tumor maligno de los bronquios o del pulmón, parte no especificada	79	24	55	-	
	Tumor maligno del mediastino posterior	1	-	1	-	
	Tumor maligno de la pleura	1	-	1	-	
	Tumor maligno de la columna vertebral	2	-	2	-	
	Tumor maligno del hueso y del cartilago articular, no especificado	2	1	1	-	
	Tumor maligno de la piel de la oreja y del conducto auditivo externo	1	-	1	-	
	Tumor maligno de la piel, sitio no especificado	3	1	2	-	
	Mesotelioma, de sitio no especificado	2	2	-	-	
	Tumor maligno de los nervios periféricos y del sistema nervioso autónomo, parte no especificada	1	-	1	-	
	Tumor maligno del peritoneo, sin otra especificación	2	1	1	-	
	Tumor maligno de otros tejidos conjuntivos y de tejidos blandos del miembro inferior, incluida la cadera	1	-	1	-	
	Lesión de sitios contiguos del tejido conjuntivo y del tejido blando, sitio no especificada	4	2	2	-	
	Tumor maligno de la mama, parte no especificada	55	55	-	-	
	Tumor maligno de la vulva, parte no especificada	1	1	-	-	
	Tumor maligno del cuello del útero, sin otra especificación	16	16	-	-	
	Tumor maligno del endometrio	8	8	-	-	
	Tumor maligno del útero, parte no especificada	19	19	-	-	
	Tumor maligno del ovario	17	17	-	-	
	Tumor maligno de órganos genitales femeninos, parte no especificada	2	2	-	-	
	Tumor maligno del pene, parte no especificada	1	-	1	-	
	Tumor maligno de la próstata	35	-	35	-	
	Tumor maligno del testículo, no especificado	1	-	1	-	
	Tumor maligno del riñón, excepto de la pelvis renal	12	4	8	-	
	Lesión de sitios contiguos de la vejiga	1	-	1	-	
	Tumor maligno de la vejiga urinaria, parte no especificada	14	2	12	-	
	Tumor maligno de órgano urinario no especificado	2	-	2	-	
	Tumor maligno de las meninges, parte no especificada	1	-	1	-	
	Tumor maligno del cerebro, excepto lóbulos y ventrículos	22	5	17	-	
	Tumor maligno del encéfalo, parte no especificada	1	-	1	-	
	Tumor maligno de otras glándulas tiroideas	4	3	1	-	
	Tumor maligno de la cabeza, cara y cuello	2	-	2	-	
	Tumor maligno del abdomen	4	2	2	-	
	Tumores malignos de sitios no especificados	32	12	20	-	
	Otros tipos de enfermedad de Hodgkin	1	1	-	-	
	Linfoma no Hodgkin, no especificado	5	4	1	-	
	Mieloma múltiple	1	-	1	-	
	Leucemia linfoblástica aguda	1	-	1	-	
	Leucemia linfocítica crónica	1	1	-	-	
	Leucemia mieloide aguda	2	1	1	-	
	Leucemia mieloide crónica	2	-	2	-	
	Leucemia monocítica aguda	1	-	1	-	
	Leucemia aguda, células de tipos no especificado	2	1	1	-	
	Leucemia, no especificada	9	-	9	-	
	Policitemia vera	1	-	1	-	

**Relación Porcentual de las 10 (diez) primeras causas de Mortalidad General
de acuerdo a la Clasificación Internacional de Enfermedades - 10ª Revisión
Provincia de San Luis - Año 2008**

Nro. de Orden	Causa de Muerte	TOTAL	Sexo			(%)
			Fem.	Masc.	Indet.	
3	ENFERMEDADES DEL APARATO RESPIRATORIO	295	140	155	0	11,4
	Influenzas	1	1	-	-	
	Neumonías	230	107	123	-	
	Otras infecciones agudas de las vías respiratorias	3	3	-	-	
	Enfermedades crónicas de las vías respiratorias inferiores	20	7	13	-	
	Neumonitis debida a sólidos y líquidos	7	4	3	-	
	Otras enfermedades respiratorias que afectan princip. al intersticio	14	7	7	-	
	Otras enfermedades de la pleura	3	1	2	-	
	Otras enfermedades del sistema respiratorio	17	10	7	-	
4	CAUSAS EXTERNAS	197	50	147	0	7,6
	Accidentes de transporte	82	20	62	-	
	Otras causas externas de traumatismos accidentales	46	17	29	-	
	Lesiones autoinfligidas intencionalmente (suicidios)	50	9	41	-	
	Agresiones (homicidios)	17	4	13	-	
	Eventos de intención no determinada	1	-	1	-	
	Complicaciones de la atención médico y quirúrgica	1	-	1	-	
5	ENFERMEDADES ENDOCRINAS Y NUTRICIONALES	189	87	102	0	7,3
	Diabetes Mellitus	158	70	88	-	
	Desnutrición	15	10	5	-	
	Otros trastornos metabólicos	16	7	9	-	
6	ENFERMEDADES DEL APARATO DIGESTIVO	147	66	81	0	5,7
	Enfermedades del esófago, del estómago y del duodeno	6	1	5	-	
	Hernia	3	1	2	-	
	Enteritis y colitis no infecciosas	1	-	1	-	
	Otras enfermedades del intestino	25	17	8	-	
	Enfermedades del peritoneo	13	6	7	-	
	Enfermedad del hígado	43	13	30	-	
	Trastornos de la vesícula biliar, de las vías biliares y del páncreas	19	13	6	-	
	Otras enfermedades del sistema digestivo	37	15	22	-	
7	ENFERMEDADES PERINATALES	92	40	51	1	3,6
	Ciertas afecciones originadas en el período perinatal	62	27	35	-	
	Malformaciones congénitas	30	13	16	1	
8	ENFERMEDADES DEL SISTEMA GENITOURINARIO	78	35	43	0	3,0
	Enfermedades glomerulares	1	-	1	-	
	Insuficiencia renal	65	29	36	-	
	Infección de vías urinarias, sitio no especificado	11	6	5	-	
	Enfermedades de los órganos genitales masculinos	1	-	1	-	
9	ENFERMEDADES DEL SISTEMA NERVIOSO	41	24	17	0	1,6
	Meningitis	4	3	1	-	
	Encefalitis	1	1	-	-	
	Enfermedad de Alzheimer, no especificada	16	13	3	-	
	Parálisis cerebral y otros síndromes paralíticos	5	2	3	-	
	Otros trastornos del sistema nervioso	15	5	10	-	
10	ENFERMEDADES INFECCIOSAS Y PARASITARIAS	38	19	19	0	1,5
	Enfermedades Infecciosas Intestinales	12	7	5	-	
	Tuberculosis	4	2	2	-	
	Otras Enfermedades Bacterianas	8	5	3	-	
	Enfermedad por Virus de la Inmunodeficiencia Humana (VIH)	7	1	6	-	
	Enfermedad de Chagas	5	3	2	-	
	Secuelas de enfermedades infecciosas y parasitarias	2	1	1	-	
	RESTO BIEN DEFINIDAS	58	40	18	0	2,2
	TOTAL DE CAUSAS DEFINIDAS	2.581	1.173	1.407	1	99,9
	MAL DEFINIDAS (síntomas, signos y hallazgos)	3	1	2	0	0,1
	Total	2.584	1.174	1.409	1	100,0

**Cantidad de Defunciones Generales por Grupo de Edad
y Departamento de Residencia
Provincia de San Luis - Año 2008**

Grupos Etareos	Total	Departamento								
		Ayacucho	Belgrano	Pringles	Chacabuco	Pedernera	Dupuy	Junín	Capital	San Martín
Total	2.584	165	42	94	141	814	57	134	1.093	44
<1 año	103	7	2	3	4	32	1	1	51	2
1 - 4	15	-	-	-	-	4	1	1	9	-
5 - 9	9	-	-	1	-	4	-	-	4	-
10 - 14	11	2	-	1	-	4	-	-	4	-
15 - 19	26	3	-	1	2	8	1	-	11	-
20 - 24	30	-	-	-	1	11	-	3	15	-
25 - 29	30	-	2	1	2	18	-	-	6	1
30 - 34	22	-	1	-	3	9	-	2	7	-
35 - 39	42	2	1	1	2	10	-	2	24	-
40 - 44	49	2	1	-	5	16	1	2	22	-
45 - 49	77	7	1	1	6	16	2	8	33	3
50 - 54	119	5	-	8	6	44	3	7	46	-
55 - 59	152	12	1	6	5	56	2	6	63	1
60 - 64	242	18	4	15	12	73	5	10	101	4
65 - 69	217	15	3	10	8	82	4	9	83	3
70 - 74	280	17	5	14	19	81	9	16	111	8
75 - 79	335	21	9	13	20	101	10	17	138	6
80 - 84	334	23	6	10	19	101	4	18	148	5
85 y más	491	31	6	9	27	144	14	32	217	11

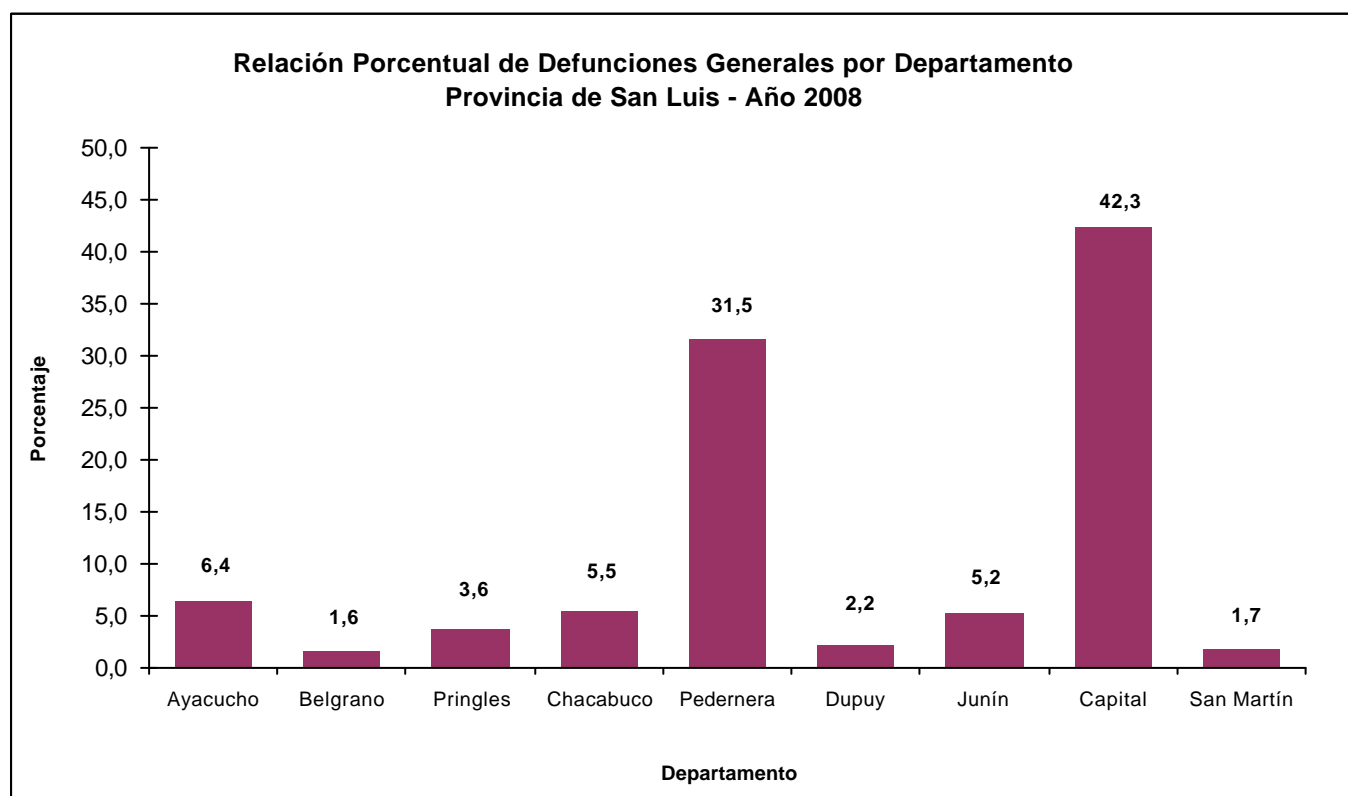

**Cantidad de Defunciones por Grupo de Edad y Causa
Departamento Ayacucho - Pcia. de San Luis - Año 2008**

CAUSA	TOTAL	GRUPO ETAREO							
		< 1 año	1 a 9	10 a 19	20 a 39	40 a 49	50 a 69	70 a 79	80 y +
Total	165	7	0	5	2	9	50	38	54
Diarrea y gastroenteritis de presunto origen infeccioso	2	-	-	-	-	-	-	1	1
Tumores	38	-	-	1	-	4	13	12	8
Diabetes mellitus	13	-	-	-	-	-	4	6	3
Desnutrición	1	-	-	-	-	-	-	1	-
Enfermedades del sistema digestivo									
Enfermedades del hígado	4	-	-	-	-	-	3	-	1
Otras enfermedades del sistema digestivo	5	-	-	-	-	-	1	1	3
Enfermedades del sistema circulatorio									
Hipertensión arterial	7	-	-	-	1	-	4	-	2
Otras formas de enfermedades del corazón	7	-	-	-	-	2	3	1	1
Infarto agudo de miocardio	11	-	-	-	-	1	2	3	5
Insuficiencia cardíaca	21	-	-	-	-	-	3	2	16
Enfermedades cerebrovasculares	14	-	-	-	-	-	7	4	3
Enfermedades de las arterias, de las arteriolas y de los vasos capilares	2	-	-	-	-	-	-	1	1
Enfermedades del sistema nervioso									
Enfermedad desmielinizante del sistema nervioso central, no especificada	1	-	-	-	-	-	-	-	1
Enfermedades del sistema respiratorio									
Neumonías	15	1	-	2	-	1	4	2	5
Demás enfermedades del sistema respiratorio	1	-	-	-	-	-	-	-	1
Enfermedades del sistema genitourinario									
Insuficiencia renal	5	-	-	1	-	-	1	3	-
Trastornos mentales y del comportamiento									
Trastornos mentales y del comportamiento	1	-	-	-	-	-	-	-	1
Embarazo, parto y puerperio									
Embarazo, parto y puerperio	1	-	-	1	-	-	-	-	-
Ciertas afecciones originadas en el período perinatal									
Ciertas afecciones originadas en el período perinatal	5	5	-	-	-	-	-	-	-
Síndrome de la muerte súbita infantil	1	1	-	-	-	-	-	-	-
Causas Externas									
Peatón lesionado en accidente de transporte	1	-	-	-	-	-	-	-	1
Ciclista lesionado en accidente de transporte sin colisión	1	-	-	-	-	-	1	-	-
Otros accidentes de transporte	3	-	-	-	-	1	1	-	1
Causas externas de Traumatismos accidentales	4	-	-	-	1	-	2	1	-
Suicidio	1	-	-	-	-	-	1	-	-

Cantidad de Defunciones por Grupo de Edad y Causa
Departamento Belgrano - Pcia. de San Luis - Año 2008

CAUSA	TOTAL	GRUPO ETAREO							
		< 1 año	1 a 9	10 a 19	20 a 39	40 a 49	50 a 69	70 a 79	80 y +
Total	42	2	0	0	4	2	8	14	12
Secuelas de poliomielitis	1	-	-	-	-	1	-	-	-
Tumores	7	-	-	-	-	-	2	3	2
Diabetes	3	-	-	-	-	-	-	2	1
Desnutrición	1	-	-	-	-	-	-	-	1
Deshidratación	1	-	-	-	-	-	-	-	1
Enfermedades del sistema circulatorio									
Infarto agudo de miocardio	2	-	-	-	-	-	1	1	-
Otras formas de enfermedad del corazón	5	-	-	-	-	-	1	-	4
Insuficiencia cardíaca	3	-	-	-	-	-	-	1	2
Accidente cerebrovascular	3	-	-	-	-	-	-	3	-
Enfermedades del sistema respiratorio									
Neumonías	2	-	-	-	-	-	1	1	-
Demás enfermedades del sistema respiratorio	1	-	-	-	-	-	1	-	-
Enfermedades del sistema digestivo									
Embarazo, parto y puerperio	1	-	-	-	-	1	-	-	-
Ciertas afecciones originadas en el período perinatal	1	1	-	-	-	-	-	-	-
Trastornos mentales y del comportamiento									
Trastornos mentales y del comportamiento	2	-	-	-	-	-	-	1	1
Enfermedades del sistema nervioso									
Meningitis bacteriana, no especificada	1	-	-	-	1	-	-	-	-
Causas Externas									
Peatón lesionado en accidente de transporte	1	-	-	-	-	-	1	-	-
Inhalación e ingestión de alimentos que obstruye las vías respir.	2	1	-	-	1	-	-	-	-
Suicidio	2	-	-	-	1	-	-	1	-
Homicidio	1	-	-	-	1	-	-	-	-

**Cantidad de Defunciones por Grupo de Edad y Causa
Departamento Pringles - Pcia. de San Luis - Año 2008**

CAUSA	TOTAL	GRUPO ETAREO							
		< 1 año	1 a 9	10 a 19	20 a 39	40 a 49	50 a 69	70 a 79	80 y +
Total	94	3	1	2	2	1	39	27	19
Botulismo	1	1	-	-	-	-	-	-	-
Tuberculosis de otros órganos especificados	1	-	-	-	-	-	-	1	-
Sida	1	-	-	-	1	-	-	-	-
Tumores	25	-	-	-	-	1	8	11	5
Diabetes Mellitus	6	-	-	-	-	-	3	2	1
Enfermedades del sistema circulatorio									
Enfermedades hipertensivas	3	-	-	-	-	-	1	-	2
Enfermedades isquémicas del corazón	2	-	-	-	-	-	2	-	-
Insuficiencia cardíaca	9	-	-	-	-	-	5	1	3
Enfermedades cerebrovasculares	8	-	-	-	-	-	5	1	2
Otras formas de enfermedad del corazón	9	-	-	-	-	-	5	2	2
Infarto agudo de miocardio	6	-	-	-	-	-	-	5	1
Enfermedades del sistema respiratorio									
Neumonías	5	-	-	-	-	-	1	3	1
Trastornos mentales y del comportamiento	1	-	-	-	-	-	1	-	-
Enfermedades del sistema digestivo	5	-	-	-	-	-	3	1	1
Insuficiencia renal	2	-	-	-	-	-	2	-	-
Ciertas afecciones originadas en el período perinatal	2	2	-	-	-	-	-	-	-
Causas Externas									
Ciclista lesionado por colisión con vehículo de motor	1	-	-	-	-	-	1	-	-
Otros accidentes de tránsito	3	-	1	1	-	-	1	-	-
Caída de un nivel a otro	1	-	-	-	-	-	-	-	1
Ahogamiento y sumersión accidental	1	-	-	-	-	-	1	-	-
Exposición a corriente eléctrica	1	-	-	1	-	-	-	-	-
Homicidio	1	-	-	-	1	-	-	-	-

**Cantidad de Defunciones por Grupo de Edad y Causa
Departamento Chacabuco - Pcia. de San Luis - Año 2008**

CAUSA	TOTAL	GRUPO ETAREO							
		< 1 año	1 a 9	10 a 19	20 a 39	40 a 49	50 a 69	70 a 79	80 y +
Total	141	4	0	2	8	11	31	39	46
Enfermedad por VIH, resultante en neumonitis linfoide	1	-	-	-	1	-	-	-	-
Chagas Mazza	2	-	-	-	-	-	1	-	1
Tumores	31	-	-	-	-	4	12	9	6
Otras anemias hemolíticas autoinmunes	1	-	-	-	-	1	-	-	-
Diabetes	9	-	-	-	-	1	1	3	4
Deshidratación	1	-	-	-	-	-	1	-	-
Enfermedades del sistema circulatorio									
Hipertensión	4	-	-	-	-	-	-	4	-
Infarto agudo de miocardio	12	-	-	-	1	2	2	4	3
Otras formas de enfermedad del corazón	4	-	-	1	-	-	-	2	1
Insuficiencia cardíaca	11	-	-	-	-	1	3	4	3
Arritmias cardíacas	7	-	-	-	-	-	-	3	4
Accidente cerebrovascular encefálico agudo	10	-	-	-	-	-	2	3	5
Enfermedades del sistema respiratorio									
Influenza debida a virus	1	-	-	-	-	-	-	-	1
Neumonías	9	-	-	-	-	-	-	2	7
Otras enfermedades respiratorias	2	-	-	-	-	-	1	-	1
Enfermedades del sistema digestivo	8	-	-	-	-	-	5	1	2
Enfermedades del sistema nervioso	1	-	-	-	-	-	-	-	1
Enfermedades del sistema genitourinario	9	-	-	-	-	-	1	3	5
Trastornos mentales y del comportamiento	1	-	-	-	-	-	-	-	1
Enfermedades de la piel y del tejido subcutáneo	1	-	-	-	-	-	-	1	-
Ciertas afecciones originadas en el período perinatal	4	4	-	-	-	-	-	-	-
Causas Externas									
Accidente de transporte	5	-	-	1	4	-	-	-	-
Inhalación e ingestión de alimento que causa obstrucción de las vías respiratorias	1	-	-	-	-	-	-	-	1
Homicidio	1	-	-	-	-	1	-	-	-
Suicidios	5	-	-	-	2	1	2	-	-

**Cantidad de Defunciones por Grupo de Edad y Causa
Departamento Pedernera - Pcia. de San Luis - Año 2008**

CAUSA	TOTAL	GRUPO ETAREO							
		< 1 año	1 a 9	10 a 19	20 a 39	40 a 49	50 a 69	70 a 79	80 y +
Total	814	32	8	12	48	32	255	182	245
Intoxicación alimentaria bacteriana, no especificada	1	1	-	-	-	-	-	-	-
Diarrea y gastroenteritis de presunto origen infeccioso	3	-	-	-	-	-	1	2	-
Septicemias	1	-	-	-	-	-	-	1	-
Meningococemia aguda	1	-	1	-	-	-	-	-	-
Gangrena gaseosa debida a clostridium	1	-	-	-	-	-	-	-	1
Enf. por virus de la inmunodeficiencia humana (VIH)	2	-	-	-	2	-	-	-	-
Tumores	201	-	-	-	4	12	88	49	48
Diabetes mellitus	44	-	-	-	1	2	16	13	12
Desnutrición proteínocalórica	4	1	-	-	-	-	2	-	1
Anemias nutricionales, hemolíticas, aplásticas	1	-	-	-	-	-	1	-	-
Depleción del volumen	2	-	-	-	-	-	-	-	2
Acidosis metabólica	1	-	-	-	-	-	-	-	1
Trastornos mentales y del comportamiento	7	-	-	-	1	-	1	1	4
Enfermedades del sistema nervioso									
Meningitis estreptocócica	1	-	-	1	-	-	-	-	-
Encefalitis, mielitis y encefalomielitis	1	-	-	-	-	-	-	1	-
Otras enfermedades del sistema nervioso	20	1	1	2	2	-	6	-	8
Enfermedades del sistema circulatorio									
Enfermedades hipertensivas	27	-	-	-	1	1	6	10	9
Enfermedad isquémica del corazón	70	-	-	-	1	3	35	19	12
Enfermedades cardiopulmonares	4	-	-	-	-	-	2	-	2
Otras enfermedades del corazón	22	-	1	-	1	-	9	6	5
Insuficiencias cardíacas	48	-	-	-	-	1	9	17	21
Enfermedades cerebrovasculares	53	-	-	-	1	1	13	13	25
Enfermedades de las arterias, de las arteriolas y de los vasos capil.	6	-	-	-	-	-	-	1	5
Enfermedades del sistema respiratorio									
Neumonía	81	-	1	2	-	1	19	18	40
Enfermedades agudas de las vías respiratorias inferiores	9	-	-	-	-	-	5	2	2
Enfermedades del pulmón debidas a agentes externo	2	-	-	-	-	-	-	1	1
Las demás enfermedades del sistema respiratorio	14	-	-	-	-	-	4	3	7
Enfermedades del sistema digestivo									
Enfermedades del esófago, estómago y del duodeno	3	-	-	-	-	-	1	1	1
Otras enfermedades de los intestinos	11	-	-	-	-	1	2	1	7
Peritonitis	6	-	-	-	1	-	1	2	2
Fibrosis y cirrosis del hígado	9	-	-	-	1	1	3	4	-
Enfermedades del hígado	5	-	-	-	1	-	3	1	-
Trastornos de la vesícula biliar, de las vías biliares y del páncreas	4	-	-	-	-	1	-	1	2
Resto de las enfermedades del sistema digestivo	15	-	-	-	-	1	2	6	6
Enfermedades de la piel y del tejido subcutáneo	3	-	-	-	-	-	-	1	2
Enf. del Sist. Osteomuscular y del Tejido conjuntivo	4	-	-	1	-	-	2	1	-
Enfermedades del sistema genitourinario	27	-	-	-	-	-	10	5	12
Ciertas afecciones originadas en el período perinatal	21	21	-	-	-	-	-	-	-
Anomalías congénitas	8	5	2	-	1	-	-	-	-
Mal definidas	1	1	-	-	-	-	-	-	-
Causas externas									
Accidentes de transporte	31	1	1	2	18	3	5	1	-
Otras causas externas de traumatismos accidentales	13	1	1	-	-	-	3	1	7
Suicidios	16	-	-	1	9	3	3	-	-
Homicidios	8	-	-	3	2	-	3	-	-
Complicaciones de la atención médica y quirúrgica	2	-	-	-	1	1	-	-	-

**Cantidad de Defunciones por Grupo de Edad y Causa
Departamento Gob. Dupuy - Pcia. de San Luis - Año 2008**

CAUSA	TOTAL	GRUPO ETAREO							
		< 1 año	1 a 9	10 a 19	20 a 39	40 a 49	50 a 69	70 a 79	80 y +
Total	57	1	1	1	0	3	14	19	18
Tumores	12	-	-	-	-	1	5	4	2
Anemia de tipo no especificado	1	-	-	-	-	-	-	-	1
Diabetes Mellitus	5	-	-	-	-	-	1	2	2
Depleción del volumen	1	-	-	-	-	-	-	-	1
Enfermedades del sistema circulatorio									
Hipertensión arterial	2	-	-	-	-	-	1	-	1
Infarto agudo de miocardio	5	-	-	-	-	-	1	3	1
Otras formas de enfermedad del corazón	2	-	-	-	-	-	-	-	2
Insuficiencia cardíaca	3	-	-	-	-	-	-	3	-
Enfermedades cerebrovasculares	3	-	-	-	-	-	1	-	2
Enfermedades del sistema respiratorio									
Neumonía	9	-	-	-	-	-	1	4	4
Enfermedades del sistema digestivo	6	-	-	-	-	1	1	2	2
Meningitis neumocócica	1	-	-	-	-	-	1	-	-
Causas Externas									
Accidente de transporte	3	1	1	-	-	-	-	1	-
Suicidio	4	-	-	1	-	1	2	-	-

Cantidad de Defunciones por Grupo de Edad y Causa
Departamento Junín - Pcia. de San Luis - Año 2008

CAUSA	TOTAL	GRUPO ETAREO							
		< 1 año	1 a 9	10 a 19	20 a 39	40 a 49	50 a 69	70 a 79	80 y +
Total	134	1	1	0	7	10	32	33	50
Gangrena gaseosa debida a clostridium	1	-	-	-	-	1	-	-	-
Chagas Mazza	1					1			
Tumores	30	-	-	-	2	4	8	10	6
Diabetes mellitus	8	-	-	-	-	-	1	4	3
Desnutrición	1	-	-	-	-	-	-	-	1
Obesidad mórbida	1	-	-	-	-	-	1	-	-
Depleción del volumen	1	-	-	-	-	-	-	1	-
Enfermedades del sistema circulatorio									
Hipertensión	7	-	-	-	-	-	3	1	3
Infarto agudo de miocardio	8	-	-	-	-	-	4	2	2
Demás enfermedades del corazón	14	-	-	-	-	-	5	4	5
Insuficiencia cardíaca	14	-	-	-	-	-	2	1	11
Accidente cerebrovascular	8	-	-	-	-	-	2	2	4
Otras enfermedades cerebrovasculares	1	-	-	-	-	-	-	1	-
Enfermedades de las arterias, arteriolas y vasos capilares	2	-	-	-	-	1	1	-	-
Enfermedades del sistema respiratorio									
Neumonía	11	-	-	-	2	-	1	2	6
Enfermedades crónicas de las vías respiratorias inferiores	3	-	-	-	-	-	1	1	1
Otras enfermedades del sistema respiratorio	1	-	-	-	-	-	-	1	-
Enfermedades del sistema genitourinario	3	-	-	-	-	-	1	-	2
Enfermedades de la piel y del tejido subcutáneo	2	-	-	-	-	-	-	-	2
Enfermedades del sistema digestivo	7	-	-	-	-	-	2	1	4
Anomalías congénitas	1	1	-	-	-	-	-	-	-
Causas Externas									
Accidentes de transporte	5	-	1	-	1	2	-	1	-
Otras causas externas de traumatismo accidentales	2	-	-	-	-	1	-	1	-
Suicidios	2	-	-	-	2	-	-	-	-

**Cantidad de Defunciones por Grupo de Edad y Causa
Departamento Capital - Pcia. de San Luis - Año 2008**

CAUSA	TOTAL	GRUPO ETAREO							
		< 1 año	1 a 9	10 a 19	20 a 39	40 a 49	50 a 69	70 a 79	80 y +
Total	1.093	51	13	15	52	55	293	249	365
Intoxicación alimentaria bacteriana	1	-	1	-	-	-	-	-	-
Diarrea y gastroenteritis de presunto origen infeccioso	4	-	-	-	-	-	-	1	3
Tétanos	1	-	-	-	-	-	-	-	1
Tuberculosis	3	-	-	-	-	-	1	-	2
Septicemias	3	-	-	-	-	-	2	1	-
Enfermedad por virus de la inmunodeficiencia humana (VIH)	3	-	-	-	1	2	-	-	-
Chagas Mazza	2	-	-	-	-	-	1	1	-
Tumores malignos	236	-	2	1	11	14	92	65	51
Anemias	2	-	-	-	-	-	2	-	-
Defectos de la coagulación	4	-	-	-	1	-	1	2	-
Diabetes mellitus	70	-	-	-	-	1	23	23	23
Desnutrición	6	-	-	-	-	-	-	2	4
Trastornos del metabolismo de los mucopolisacaridosis	1	-	-	1	-	-	-	-	-
Depleción del volumen	3	-	-	-	-	-	-	-	3
Otros trastornos metabólicos	3	1	-	-	-	-	1	-	1
Enfermedades del sistema nervioso									
Meningitis	1	1	-	-	-	-	-	-	-
Neuromielitis óptica	1	-	-	-	-	-	1	-	-
Enfermedad de Alzheimer	9	-	-	-	-	-	2	2	5
Parálisis cerebral	2	-	-	1	-	1	-	-	-
Epilepsia	1	-	-	-	-	1	-	-	-
Distrofia muscular	1	-	-	-	1	-	-	-	-
Enfermedades del sistema circulatorio									
Enfermedades hipertensivas	53	-	-	-	-	2	18	10	23
Enfermedad isquémica del corazón	14	-	-	-	-	2	3	3	6
Infarto agudo de miocardio	70	-	-	-	3	5	33	17	12
Enfermedades cardiopulmonares	1	-	-	-	-	1	-	-	-
Otras formas de enfermedad del corazón	67	-	-	-	-	3	22	17	25
Insuficiencia cardíaca	82	-	-	1	1	4	14	20	42
Accidente cerebrovascular encefálico agudo	38	-	-	-	1	-	8	15	14
Otras enfermedades cerebrovasculares	43	-	-	-	1	2	14	16	10
Las demás enfermedades del sistema circulatorio	13	-	-	-	-	1	1	7	4
Enfermedades del sistema respiratorio									
Neumonía	93	2	2	1	3	2	11	12	60
Otras infecciones agudas de las vías respiratorias inferiores	3	1	-	-	-	-	-	-	2
Enfermedades crónicas de las vías respiratorias	8	-	-	-	-	-	2	1	5
Enfermedades del pulmón debidas a agentes externos	5	-	-	-	-	-	1	1	3
Las demás enfermedades del sistema respiratorio	15	-	-	-	-	-	2	3	10
Enfermedades del sistema digestivo									
Enfermedades del esófago, del estómago y del duodeno	2	-	-	-	-	-	1	1	-
Hernia	3	-	-	-	-	-	1	1	1
Enfermedad de Crohn del intestino delgado	1	-	-	-	-	-	1	-	-
Otras enfermedades de los intestinos	9	-	-	-	1	-	1	1	6
Peritonitis	3	-	-	-	-	-	1	-	2
Enfermedades del hígado	15	-	-	-	-	2	5	4	4
Trastornos de la vesícula biliar, de las vías biliares y del páncreas	9	-	-	-	-	-	2	5	2
Las demás enfermedades del sistema digestivo	13	-	-	-	-	1	3	3	6
Enfermedades del sistema genitourinario									
Insuficiencia renal	25	-	-	-	-	-	7	4	14
Otras enfermedades del sistema genitourinario	4	-	-	-	-	-	3	-	1
Trastornos mentales y del comportamiento	8	-	-	-	-	-	1	1	6
Enfermedades de la piel y del tejido subcutáneo	12	-	-	-	-	1	1	2	8
Enfermedades del sistema osteomuscular y del tejido conjuntivo	5	-	-	-	2	1	1	-	1
Ciertas afecciones originadas en el período perinatal	33	33	-	-	-	-	-	-	-
Anomalías congénitas	16	13	2	1	-	-	-	-	-
Mal definidas	1	-	-	-	-	-	1	-	-
Causas externas									
Accidentes de transporte	28	-	1	4	14	4	4	1	-
Otras causas externas de traumatismos accidentales	18	-	4	1	3	-	2	4	4
Suicidios	20	-	-	3	7	5	2	2	1
Homicidios	6	-	1	1	2	-	1	1	-

**Cantidad de Defunciones por Grupo de Edad y Causa
Departamento San Martín - Pcia. de San Luis - Año 2008**

CAUSA	TOTAL	GRUPO ETAREO							
		< 1 año	1 a 9	10 a 19	20 a 39	40 a 49	50 a 69	70 a 79	80 y +
Total	44	2	0	0	1	3	8	14	16
Secuelas de tuberculosis respiratoria	1	-	-	-	-	-	-	1	-
Depleción del volumen	1	-	-	-	-	-	-	-	1
Diabetes	2	-	-	-	-	-	-	2	-
Tumores malignos	11	-	-	-	-	1	4	4	2
Enfermedades del sistema circulatorio									
Enfermedades hipertensivas	1	-	-	-	-	-	-	-	1
Enfermedades isquémicas del corazón	0	-	-	-	-	-	-	-	-
Infarto agudo de miocardio	4	-	-	-	-	-	1	2	1
Insuficiencia cardíaca	4	-	-	-	-	1	-	-	3
Accidente cerebrovascular	4	-	-	-	-	-	2	2	-
Otras enfermedades cerebrovasculares	2	-	-	-	-	1	-	-	1
Enfermedades del sistema respiratorio									
Neumonía	5	-	-	-	-	-	-	2	3
Enfermedades del sistema digestivo	2	-	-	-	-	-	-	-	2
Enfermedades del sistema genitourinario	3	-	-	-	-	-	1	-	2
Anomalías congénitas	1	1	-	-	-	-	-	-	-
Causas Externas									
Exposición a humo, fuegos o llamas	1	-	-	-	-	-	-	1	-
Envenenamiento accidental por, y exposición a sustancias nocivas	2	1	-	-	1	-	-	-	-

**Defunciones Maternas Según Causa de Muerte y Tasa de Mortalidad
por 10.000 Nacidos Vivos y Edad de las Fallecidas
Provincia de San Luis - Año 2008**

	Nacidos Vivos	Causa de Mortalidad		Tasa de Mortalidad Materna x 10.000 Nac. Viv.
		Preeclampsia no especificada	Placenta previa con hemorragia	
Total	8.402	1	1	2,4
Edad de las fallecidas		18		
			41	

**Mortalidad Materna por Causa, Edad y Residencia Habitual
Provincia de San Luis - Período: 2002 - 2008**

Causas	Edad	Residencia
2002		
Choque durante o después del trabajo de parto y el parto	39	Ayacucho
Eclampsia durante el trabajo de parto	44	Chacabuco
Hemorragia intraparto con defectos de la coagulación	16	Capital
Otras hemorragias posparto inmediatas	36	Villa Mercedes
Otras hemorragias posparto inmediatas	34	Villa Mercedes
Sepsis puerperal	29	Villa Mercedes
Sepsis puerperal	20	San Martín
2003		
Inercia uterina	32	Naschel
Inercia uterina	32	San Luis
Aborto Séptico	25	San Luis
Hemorragia anteparto, no especificada	35	Villa Mercedes
Defecto de la coagulación postparto	32	Villa Mercedes
Defecto de la coagulación postparto	19	Villa Mercedes
Sepsis puerperal	16	Villa Mercedes
2004		
Aborto	38	San Luis
Eclampsia durante el trabajo de parto	23	San Luis
Eclampsia en el puerperio	24	Junín
Hemorragia anteparto, no especificada	37	San Luis
2005		
Aborto	16	San Luis
Aborto	33	Villa Mercedes
2006		
Aborto	39	Quines
Aborto	31	Concarán
Aborto	38	San Luis
Aborto retenido	26	San Luis
Hiperten. esencial preexist. que complica el embar., el parto y el puerp.	33	San Luis
Defecto de la coagulación postparto	29	San Luis
2007		
Aborto séptico	25	Villa Mercedes
Preeclampsia severa	16	Villa Mercedes
Defecto de la coagulación postparto	29	Candelaria - Ayacucho
2008		
Preeclampsia, no especificada	18	Quines - Ayacucho
Placenta previa con hemorragia	41	Toro Negro - Belgrano

**Mortalidad Perinatal según Departamento de Residencia de la Madre
Provincia de San Luis - Año 2008**

Departamentos	Mortalidad Perinatal			Nacidos Vivos	Razón de Mortalidad Perinatal x 1.000 Nac. Viv.
	Total	Muertes Fetales *	Muertes Neonatales Precoces		
Total	117	57	60	8.402	13,9
Ayacucho	7	2	5	348	20,1
Belgrano	0	-	-	71	0,0
Pringles	2	-	2	256	7,8
Chacabuco	5	1	4	341	14,7
Pedernera	37	23	14	2.495	14,8
Gob. Dupuy	0	-	-	200	0,0
Junin	6	5	1	475	12,6
La Capital	59	26	33	4.140	14,3
San Martín	1	-	1	76	13,2

* Para el cálculo de la Razón de Mortalidad Perinatal se consideran como Muertes Fetales las defunciones fetales de 22 semanas completas y más de gestación y peso de 500 grs. y más. Se comienza a realizar de esta manera a partir del año 1999 por recomendación de la O.P.S. y O.M.S.

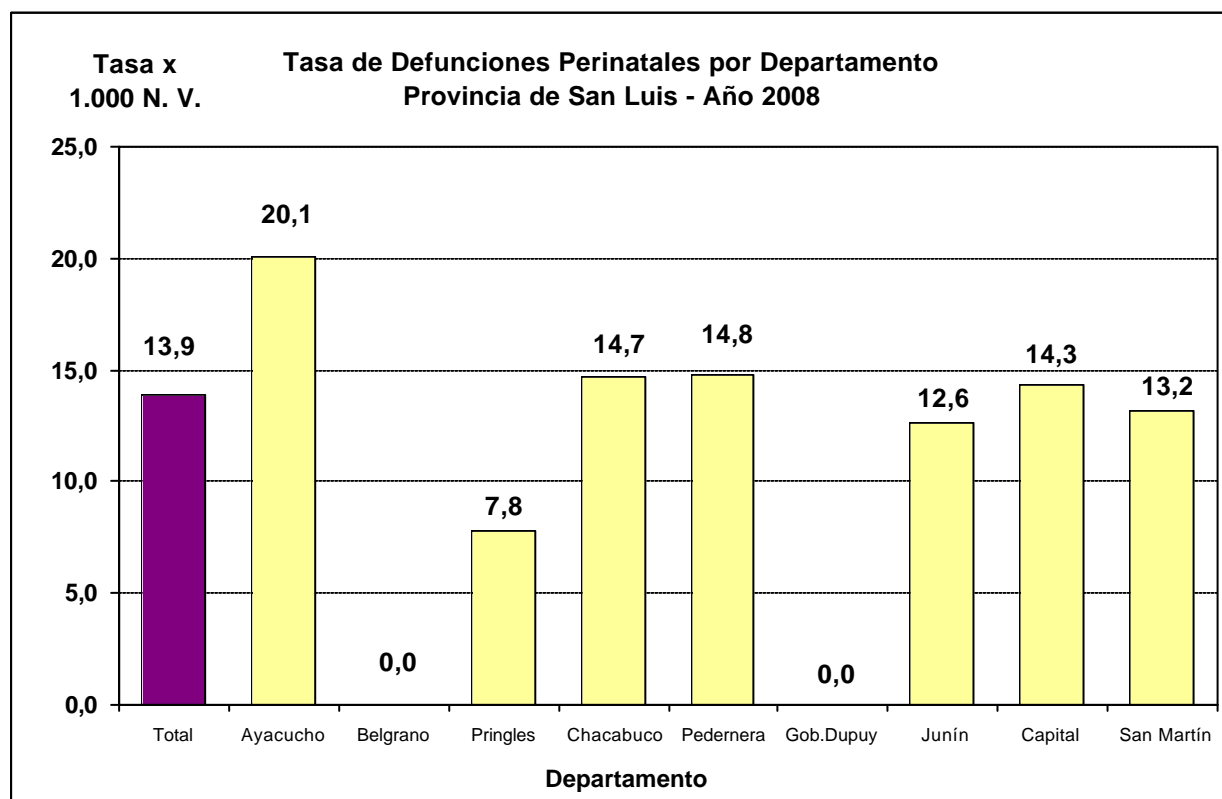

Defunciones Perinatales Clasificadas por Causa y Sexo
Provincia de San Luis - Año 2008

Cód. CIE 10	C A U S A S	Total Peri- natal	Neonatal Precoz (0 a 6 días)				Fetales (22 Sem. y más de gest. y 500 grs. y + de peso)			
			Total	Fem.	Masc.	Indet.	Total	Fem.	Masc.	Indet.
	Total	117	60	27	32	1	57	32	24	1
D181	Linfangioma	2	0				2	1		1
E889	Trastorno metabólico, no especificado	1	1		1		0			
G009	Meningitis bacteriana, no especificada	1	1	1			0			
P000	Feto y recién nacido afectados por trastornos hipertensivos de la madre	14	3	2	1		11	3	8	
P002	Feto y recién nacido afectados por enfermedades infecciosas y parasitarias de la madre	1	0				1	1		
P008	Feto y recién nacido afectados por otras afecciones maternas	1	0				1	1		
P011	Feto y recién nacido afectados por ruptura prematura de las membranas	1	0				1	1		
P012	Feto y recién nacido afectados por oligohidramnios	3	2	1	1		1		1	
P013	Feto y recién nacido afectados por polihidramnios	1	0				1	1		
P021	Feto y recién nacido afectados por otras formas de desprendimiento y hemorragia placentarios	2	1		1		1		1	
P022	Feto y recién nacido afectados por otras anomalías morfológicas y funcionales de la placenta	4	1		1		3	1	2	
P023	Feto y recién nacido afectados por síndrome de transfusión placentaria	1	0				1	1		
P025	Feto y recién nacido afectados por otra compresión del cordón umbilical	5	0				5	3	2	
P026	Feto y recién nacido afectados por complicaciones del cordón umbilical	1	1	1			0			
P027	Feto y recién nacido afectados por corioamnionitis	3	2	2			1		1	
P035	Feto y recién nacido afectados por parto precipitado	1	0				1	1		
P038	Feto y recién nacido afectados por otras complicaciones espec. del trabajo de parto y del parto	1	0				1		1	
P059	Retardo del crecimiento fetal, no especificado	1	0				1	1		
P081	Feto y recién nacido con sobrepeso	1	0				1	1		
P150	Lesión del hígado durante el nacimiento	1	1		1		0			
P209	Hipoxia intrauterina, no especificada	15	1	1			14	8	6	
P210	Asfixia del nacimiento, severa	2	2		2		0			
P220	Síndrome de dificultad respiratoria del recién nacido	20	20	9	11		0			
P230	Neumonía congénita, organismo no especificado	1	1		1		0			
P240	Aspiración neonatal de meconio	1	1	1			0			
P280	Atelectasia primaria del recién nacido	1	1		1		0			
P285	Insuficiencia respiratoria del recién nacido	1	1	1			0			
P290	Insuficiencia cardíaca neonatal	2	1		1		1	1		
P369	Sepsis bacteriana del recién nacido, no especificada	1	1	1			0			
P523	Hemorragia intraventricular del feto y del recién nacido, sin otra especificación	1	1	1			0			
P524	Hemorragia intracerebral del feto y del recién nacido	2	2	1	1		0			
P60X	Coagulación intravascular diseminada en el feto y el recién nacido	2	2		2		0			
P95X	Muerte fetal de causa no especificada	1	0				1	1		
Q000	Anencefalia	1	1	1			0			
Q248	Malformación congénita del corazón, no especificada	2	1			1	1		1	
Q250	Conducto arterioso permeable	4	4	3	1		0			
Q790	Hernia diafragmática congénita	1	1		1		0			
Q897	Malformaciones congénitas múltiples, no clasificados en otra parte	5	3		3		2	2		
Q899	Malformaciones congénitas, no especificada	3	2	1	1		1	1		
Q910	Trisomía 18, por falta de disyunción meiótica	1	0				1	1		
Q913	Síndrome de Edwards, no especificado	2	0				2	2		
Q999	Anomalía cromosómica, no especificada	1	0				1		1	
R95X	Síndrome de la muerte súbita	1	1		1		0			

**Defunciones Fetales y Razón de Mortalidad Fetal
por Departamento de Residencia de la Madre
Provincia de San Luis - Año 2008**

Departamento	Total	Razón de Mortalidad Fetal x 1.000 Nac.Viv.
Total	57	6,8
Ayacucho	2	5,7
Belgrano	0	0
Pringles	0	0
Chacabuco	1	2,9
Pedernera	23	9,2
Gob. Dupuy	0	0
Junín	5	10,5
La Capital	26	6,3
San Martín	0	0

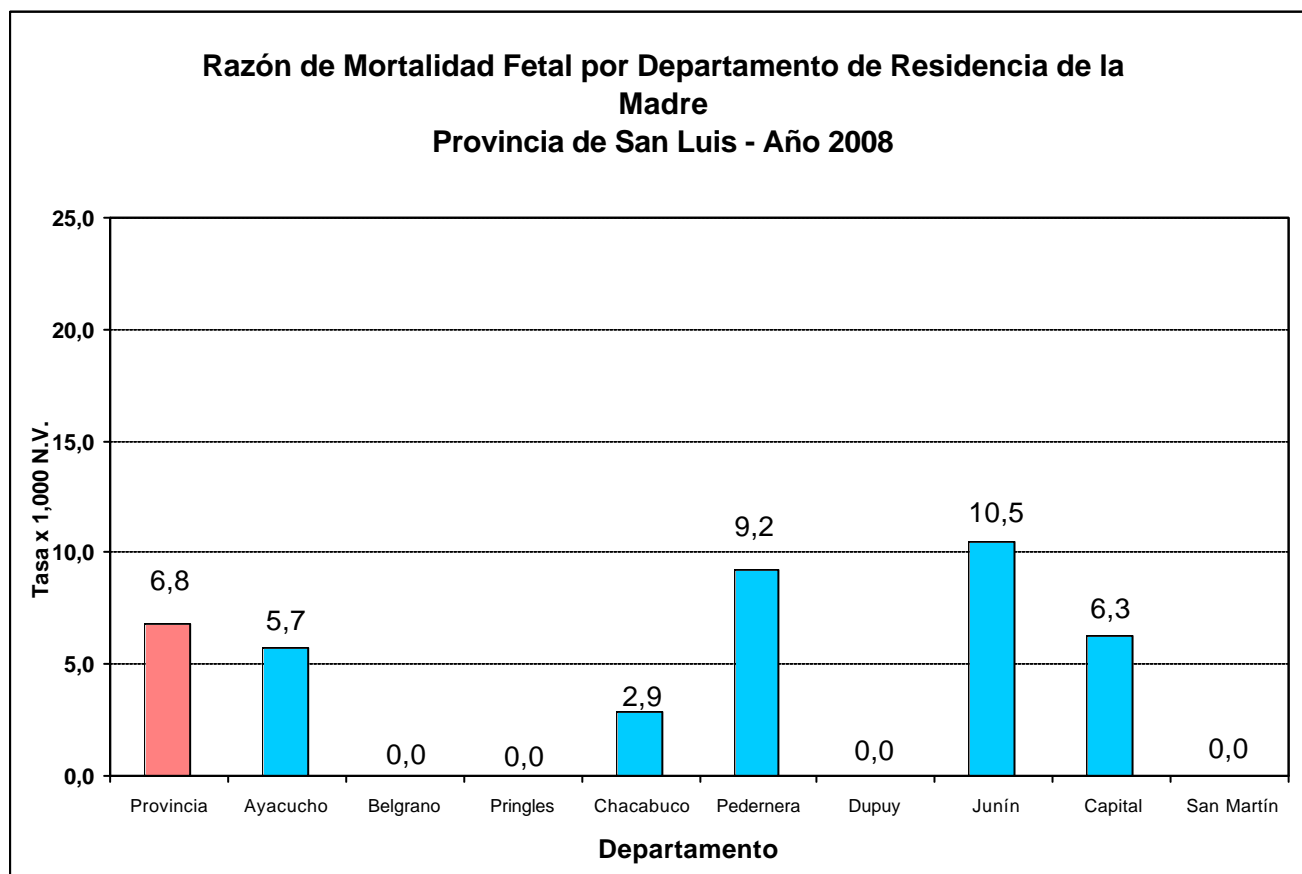

**Defunciones Fetales registradas según Peso por
Departamento de Residencia de la Madre
Provincia de San Luis - Año 2008**

Departamento	Total	Peso (en gramos)							
		Menos de 500	de 500 a 999	de 1.000 a 1.499	de 1.500 a 1.999	de 2.000 a 2.499	de 2.500 a 2.999	de 3.000 a 3.499	de 3.500 y más
Total	57	0	26	11	6	2	7	5	0
Ayacucho	2	-	1	1	-	-	-	-	-
Belgrano	1	-	1	-	-	-	-	-	-
Pringles	0	-	-	-	-	-	-	-	-
Chacabuco	0	-	-	-	-	-	-	-	-
Pedernera	23	-	9	3	5	1	3	2	-
Gob. Dupuy	0	-	-	-	-	-	-	-	-
Junín	5	-	2	2	1	-	-	-	-
La Capital	26	-	13	5	-	1	4	3	-
San Martín	0	-	-	-	-	-	-	-	-

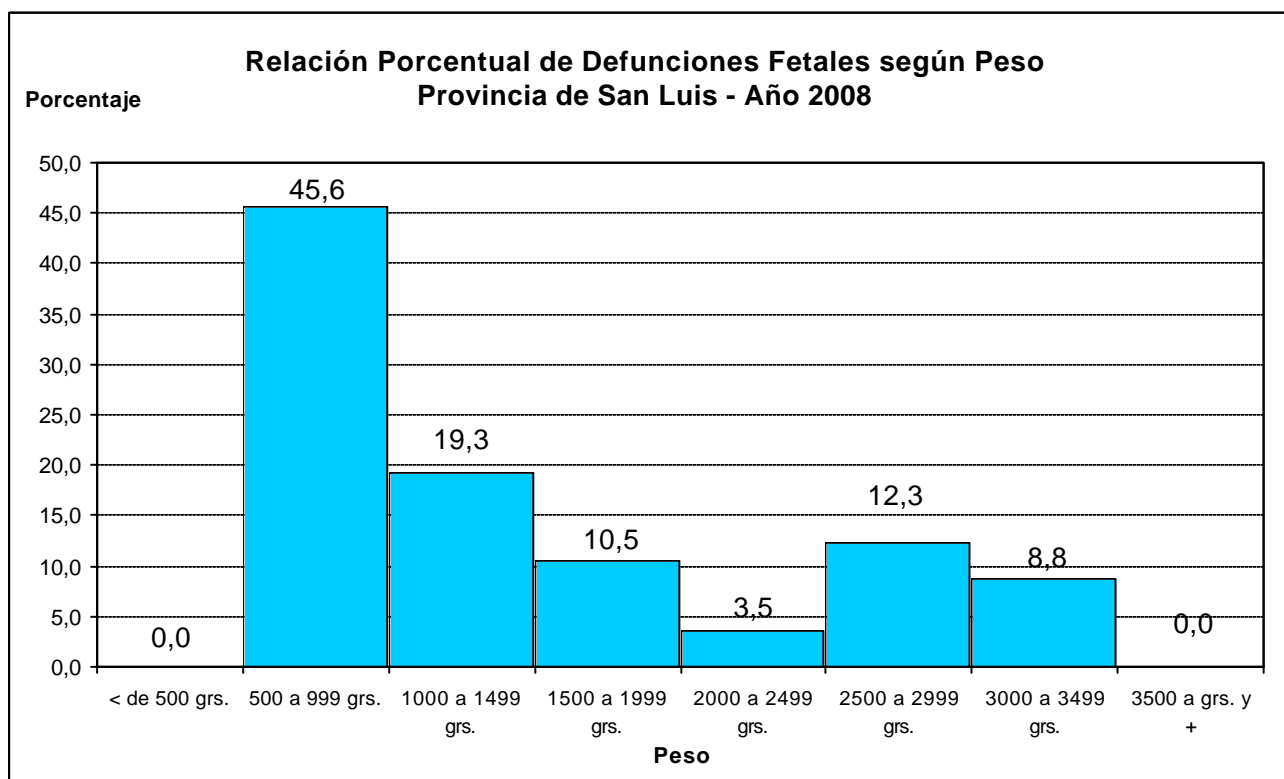

**Defunciones Fetales según Edad Gestacional
y Departamento de Residencia de la Madre
Provincia de San Luis - Año 2008**

Departamento	Total	Edad gestacional (en semanas)						
		Menos de 22	22 - 24	25 - 27	28 - 31	32 - 36	37 - 41	Más de 41
Total	57	0	9	13	11	12	12	0
Ayacucho	2	-	-	-	1	1	-	-
Belgrano	0	-	-	-	-	-	-	-
Pringles	0	-	-	-	-	-	-	-
Chacabuco	1	-	1	-	-	-	-	-
Pedernera	23	-	3	5	6	4	5	-
Gdor. Dupuy	0	-	-	-	-	-	-	-
Junín	5	-	2	1	1	1	-	-
La Capital	26	-	3	7	3	6	7	-
San Martín	0	-	-	-	-	-	-	-

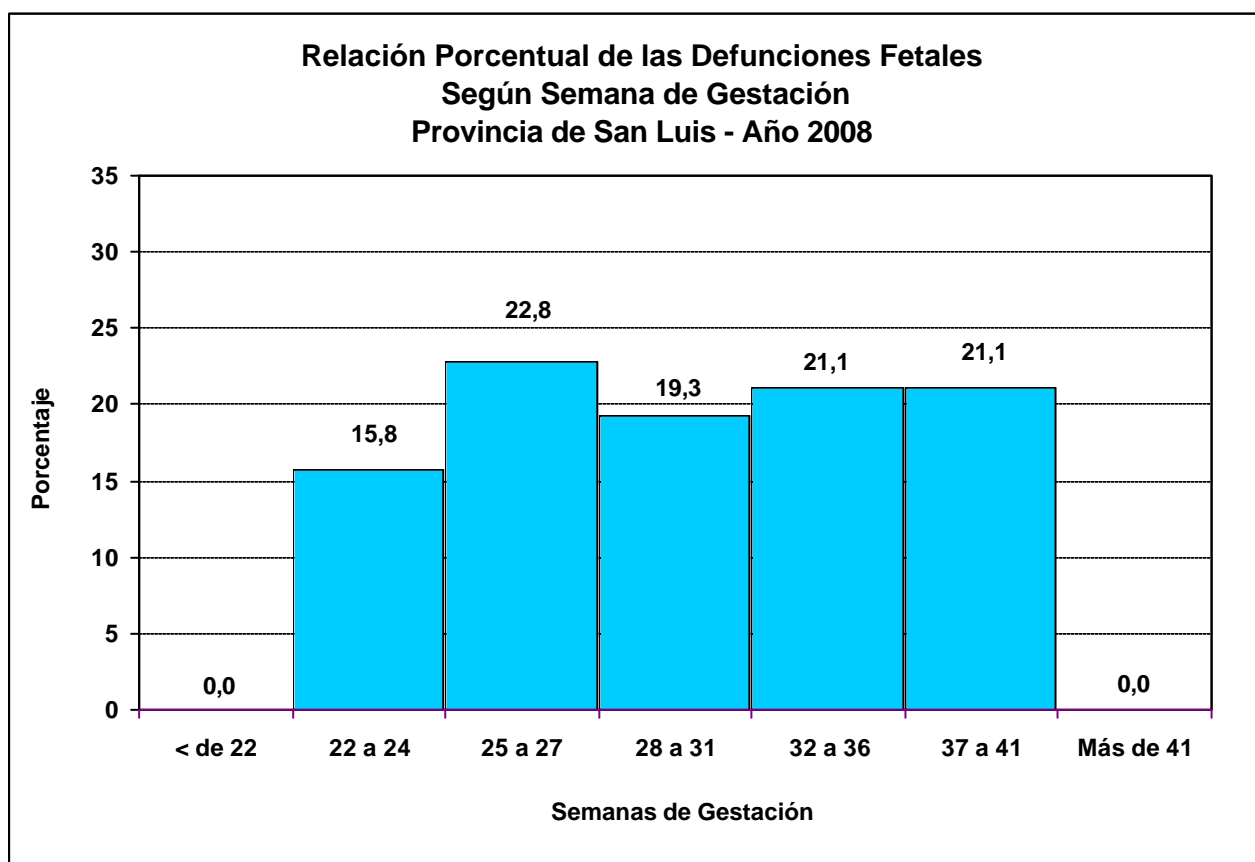

**Defunciones Fetales clasificadas por Peso y Edad Gestacional en Semanas
Provincia de San Luis - Año 2008**

Peso	Total	Edad Gestacional (en semanas)						
		Menos de 22	22 - 24	25 - 27	28 - 31	32 - 36	37 - 41	Más de 41
Total	57	0	9	13	11	12	12	0
Menos de 500 grs.	0	-	-	-	-	-	-	-
de 500 a 999 grs.	26	-	9	11	5	1	-	-
de 1.000 a 1.499 grs.	11	-	-	2	4	4	1	-
de 1.500 a 1.999 grs.	6	-	-	-	2	4	-	-
de 2.000 a 2.499 grs.	2	-	-	-	-	2	-	-
de 2.500 a 2.999 grs.	0	-	-	-	-	-	-	-
de 3.000 a 3.499 grs.	7	-	-	-	-	1	6	-
de 3.500 y más	5	-	-	-	-	-	5	-

**Total de Nacidos Vivos, Defunciones Infantiles, Defunciones Neonatales,
Defunciones Postneonatales, Defunciones Generales y Defunciones Maternas
Provincia de San Luis - Período: 1980 - 2008**

Año	Nacidos Vivos	Defunciones				
		Infantil	Neonatal	Postneonatal	General	Materna
1980	5.827	206	138	68	1.689	8
1981	5.755	204	123	81	1.576	4
1982	5.947	185	123	62	1.630	5
1983	6.111	192	109	83	1.806	7
1984	5.586	166	101	65	1.707	2
1985	5.610	145	100	45	1.671	3
1986	5.785	140	92	48	1.559	2
1987	6.107	153	112	41	1.898	2
1988	6.592	164	121	43	1.896	3
1989	6.866	167	112	55	1.810	4
1990	7.139	185	117	68	1.883	2
1991	7.961	184	129	55	1.827	4
1992	7.000	145	110	35	1.916	4
1993	7.198	156	108	48	1.993	2
1994	7.546	134	94	40	1.952	4
1995	7.846	165	118	47	2.134	2
1996	7.786	143	106	37	2.038	4
1997	8.016	141	91	50	2.127	1
1998	7.818	138	96	42	2.147	2
1999	7.852	138	96	42	2.206	5
2000	8.077	125	86	38	2.192	3
2001	8.243	138	104	34	2.152	4
2002	8.359	130	99	31	2.278	7
2003	8.462	141	93	48	2.525	7
2004	8.744	122	88	34	2.450	4
2005	8.100	114	80	34	2.389	2
2006	8.416	99	66	33	2.436	6
2007	8.223	122	87	35	2.581	3
2008	8.402	103	76	27	2.584	2

Tasa de Natalidad
Período: 1980 - 2008
Provincia de San Luis

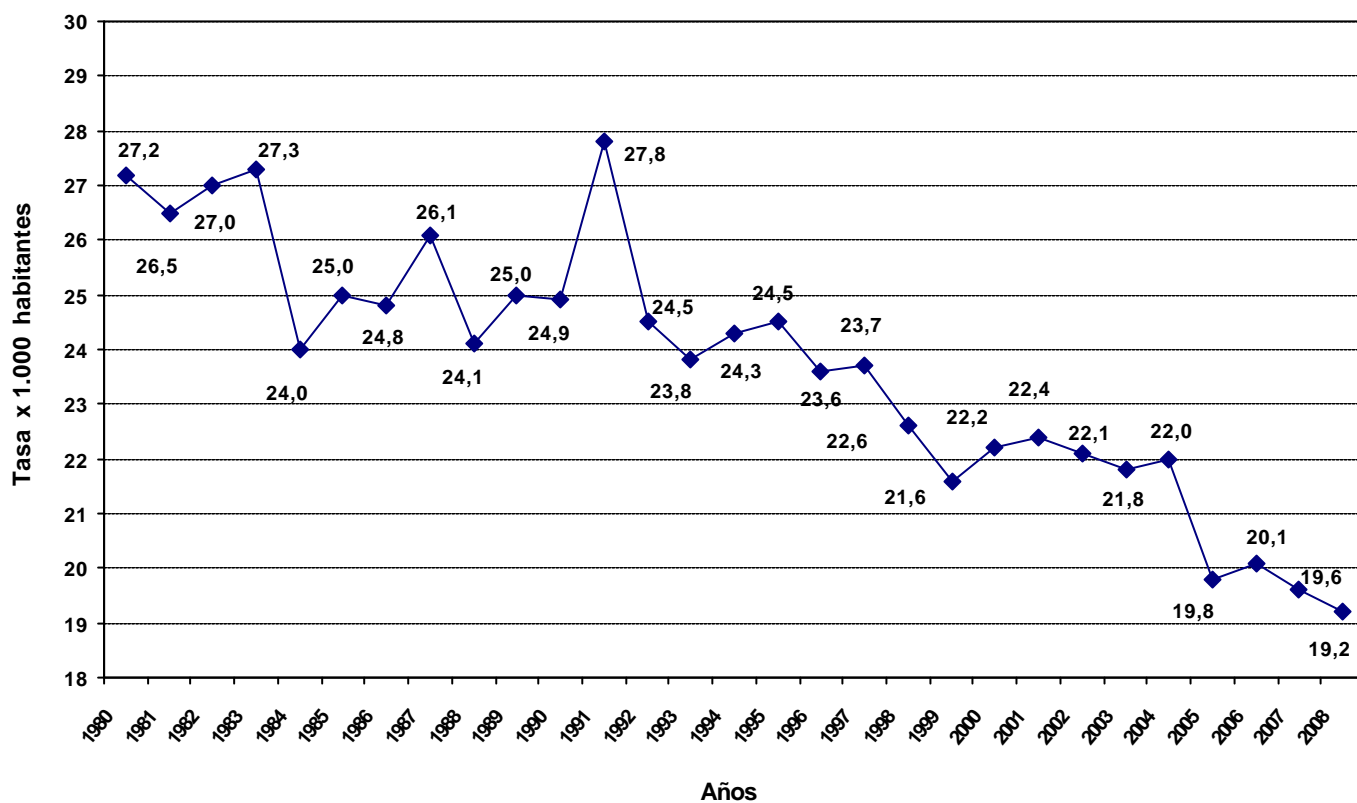

Tasa de Mortalidad Infantil
Período: 1980 - 2008
Provincia de San Luis

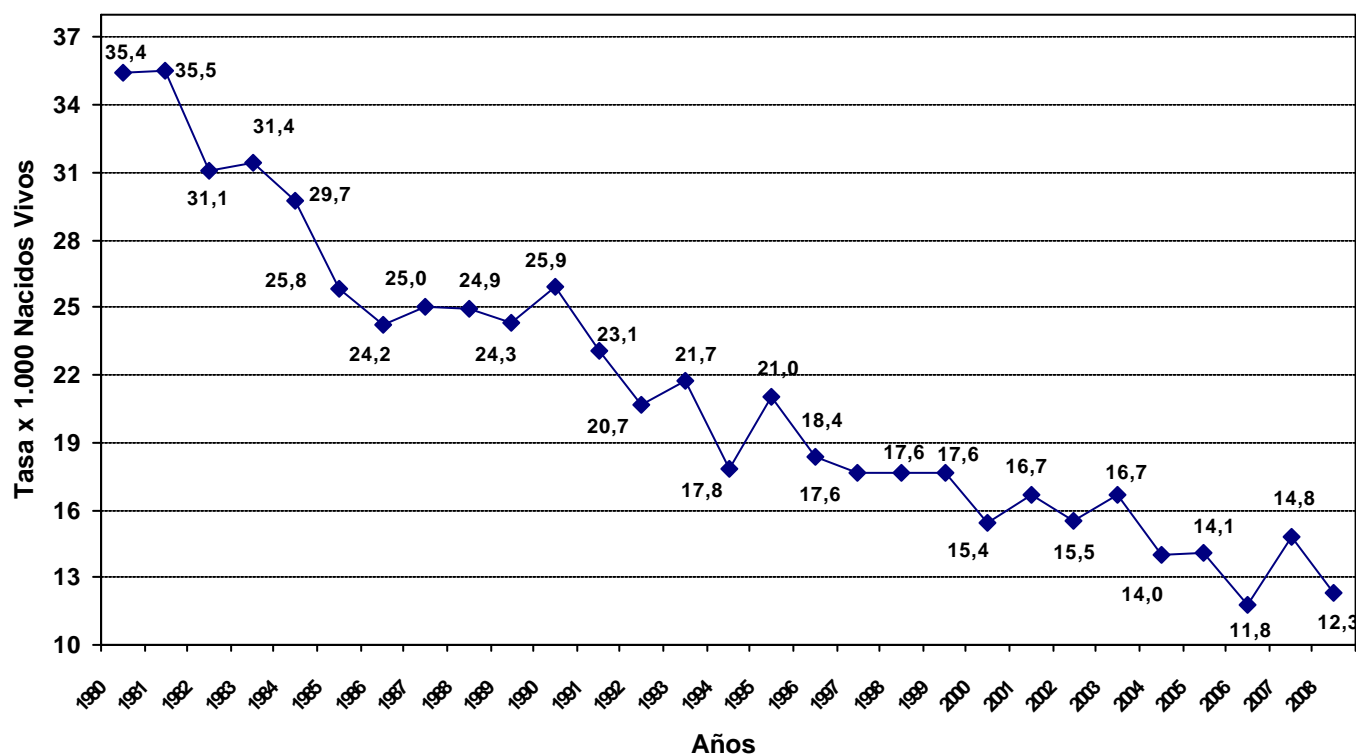

Tasa de Mortalidad Neonatal
Período: 1980 - 2008
Provincia de San Luis

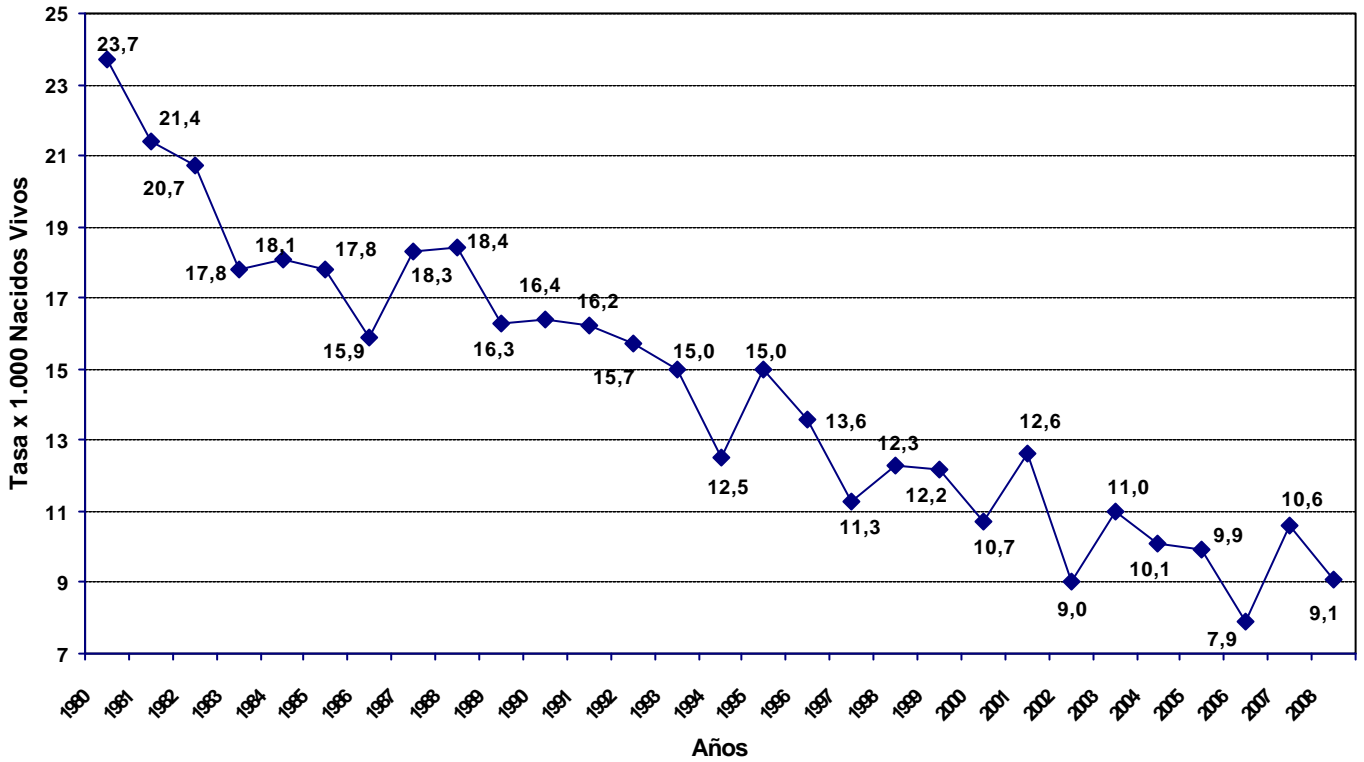

Tasa de Mortalidad Posneonatal
Período: 1980 - 2008
Provincia de San Luis

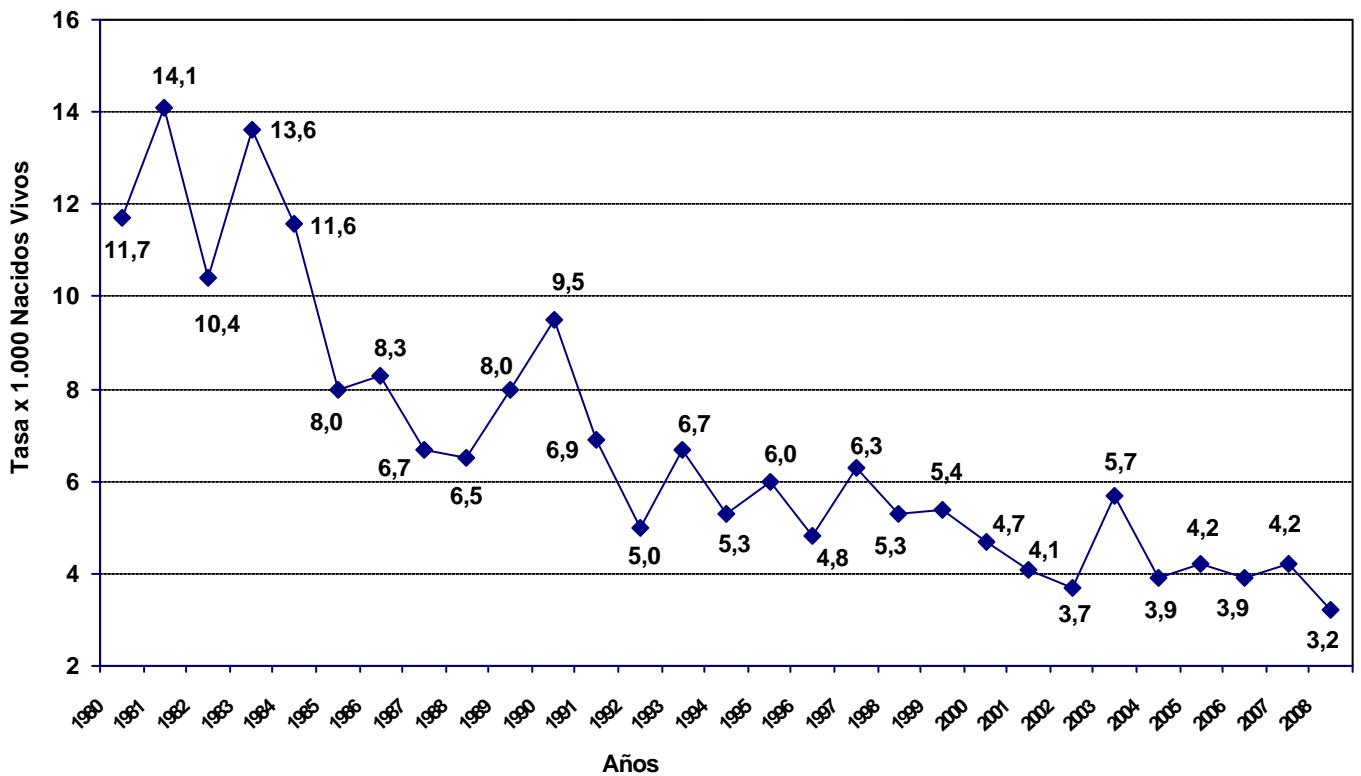

Tasa de Mortalidad General
Período: 1980 - 2008
Provincia de San Luis

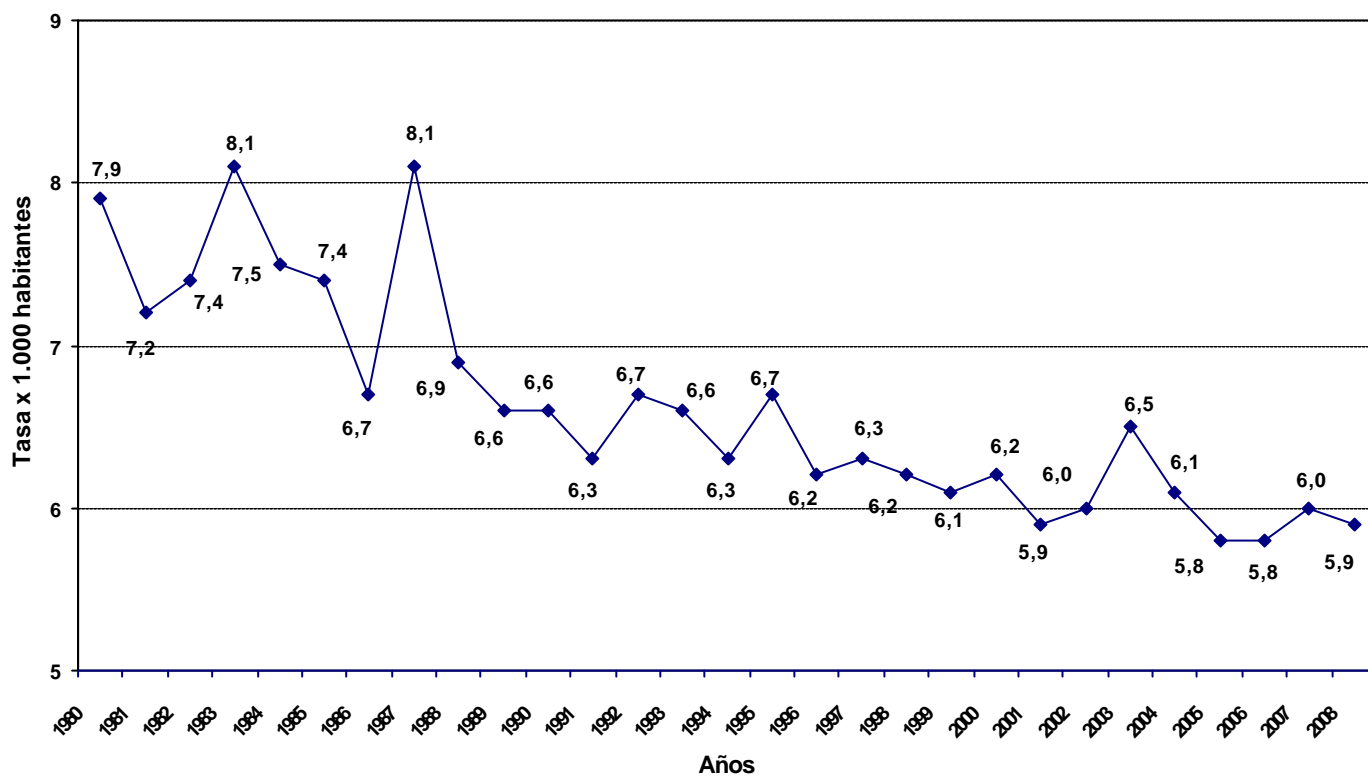

Tasa de Mortalidad Materna
Período: 1980 - 2008
Provincia de San Luis

