

GOBIERNO DE LA PROVINCIA DE SAN LUIS
MINISTERIO DE SALUD
PROGRAMA DE ATENCION PRIMARIA DE LA SALUD
SUBPROGRAMA DE EPIDEMIOLOGIA Y BIOESTADISTICA



GOBERNADOR DE LA PROVINCIA DE SAN LUIS

Dr. ALBERTO RODRIGUEZ SAA

MINISTERIO DE SALUD

C.N. LUCIA TERESA NIGRA

PROGRAMA DE ATENCION PRIMARIA DE LA SALUD

Dra. ANA CRISTINA FAJARDO

SUBPROGRAMA DE EPIDEMIOLOGIA Y BIOESTADISTICA

Dr. CESAR OSSANA

SUBPROGRAMA DE EPIDEMIOLOGIA Y BIOESTADISTICA

AREA DE ESTADISTICAS VITALES

Tec. STELLA MARIS LONGHI

Tec. ALEJANDRO RIOS

DALILA MENDOZA

PATRICIA AMEJEIRAS

ANA VANESA GOMEZ

Indice

Introducción.	6
Definiciones.	8
Fórmulas Utilizadas en la Publicación.	16
Delegaciones de Registros Civiles de la Provincia de San Luis. Mapa.	18
Proyección de Población por Departamento y Sexo. Provincia de San Luis. Año 2007.	19
Indicadores de Hechos Vitales en Número Absoluto y Tasa Anual por mil. Provincia de San Luis. Año 2007. .	20
Indicadores de Hechos Vitales en Número Absoluto y Tasa Anual por mil. Provincia de San Luis. Período: 2001 – 2007.	21
Nacidos Vivos, Matrimonios, Defunciones Generales y Defunciones Fetales, registradas por Departamento y Localidad de Ocurrencia. Provincia de San Luis. Año 2007.	22 -23
Nacidos Vivos según Edad y Departamento de Residencia de la Madre. Provincia de San Luis. Año 2007. ..	24
Nacidos Vivos según Nivel de Instrucción y Departamento de Residencia de la Madre. Provincia de San Luis. Año 2007.	25
Nacidos Vivos según Edad y Nivel de Instrucción de la Madre. Provincia de San Luis. Año 2007.	26
Nacidos Vivos según Peso al Nacer y Departamento de Residencia de la Madre. Provincia de San Luis. Año 2007.	27
Nacidos Vivos según Tipo y Categorización de Peso al Nacer por Departamento de Residencia de la Madre. Provincia de San Luis. Año 2007.	28
Nacidos Vivos según Semanas Completas de Gestación por Departamento de Residencia de la Madre. Provincia de San Luis. Año 2007.	29
Nacidos Vivos según Tiempo de Gestación y Departamento de Residencia de la Madre. Provincia de San Luis. Año 2007.	30
Nacidos Vivos según Peso al Nacer, Edad Gestacional y Departamento de Residencia de la Madre. Provincia de San Luis. Año 2007.	31
Nacidos Vivos según Número de Orden de Nacimiento y Departamento de Residencia de la Madre. Provincia de San Luis. Año 2007.	32
Nacidos Vivos según Peso al Nacer y Edad Gestacional. Provincia de San Luis. Año 2007.	33
Nacidos Vivos según Nivel de Instrucción de la Madre y Número de Orden de Nacimiento. Provincia de San Luis. Año 2007.	33
Relación Porcentual de Nacidos Vivos, según Edad de la Madre, Instrucción de la Madre, Peso Bajo al Nacer, Semanas de Gestación y Orden de Hijos, por Departamento de Residencia de la Madre y Riesgo de Muerte al Nacer. Provincia de San Luis. Año 2007.	34
Nacidos Vivos, Población, Tasa de Natalidad y Sexo por Departamento de Residencia de la Madre. Provincia de San Luis. Año 2007.	35
Nacidos Vivos por Departamento de Residencia de la Madre y Lugar de Ocurrencia. Provincia de San Luis. Año 2007.	36
Nacidos Vivos según Tiempo de Gestación, Peso al Nacer y Lugar de Ocurrencia. Provincia de San Luis. Año 2007.	37
Defunciones de Menores de un Año según Edad y Sexo. Provincia de San Luis. Año 2007.	38
Tasa de Mortalidad Infantil por Departamento de Residencia de la Madre. Provincia de San Luis. Período: 2000 - 2007.	39
Tasa Promedio de Mortalidad Infantil por Departamento de Residencia de la Madre. Provincia de San Luis. Período: 2000 - 2007.	40
Defunciones de Menores de un Año según Establecimiento dónde Ocurrió el Fallecimiento. Provincia de San Luis. Año 2007.	41
Defunciones Infantiles en Número Absoluto y Tasa por 1.000 Nacidos Vivos según Tipo por Departamento de Residencia de la Madre. Provincia de San Luis. Año 2007.	42

Defunciones Neonatal Precoz y Neonatal Tardía por Causa y Sexo. Provincia de San Luis. Año 2007.	43
Defunciones Postneonatales (28 días a < 1 año) por Causa y Sexo. Provincia de San Luis. Año 2007.	44
Defunciones Menores de 1 (un) año, clasificada por Grado de Instrucción y Departamento de Residencia de la Madre. Provincia de San Luis. Año 2007.	45
Tasa de Mortalidad Infantil según Nivel de Instrucción de la Madre. Provincia de San Luis. Año 2007.	46
Defunciones de Menores de 1 (un) año, clasificadas por Edad e Instrucción de la Madre. Provincia de San Luis. Año 2007.	47
Relación Porcentual de las 5 (cinco) primeras Causas de Mortalidad Infantil según la Clasificación Internacional de Enfermedades - 10 ^o Revisión (CIE - 10). Provincia de San Luis. Año 2007.	48 – 49
Defunciones de 1 a 5 años, por Sexo, Edad y Departamento de Residencia de la Madre. Provincia de San Luis. Año 2007.	50
Defunciones de 1 a 5 años de Sexo Masculino y Sexo Femenino por Departamento de Residencia de la Madre y causas de Muerte. Provincia de San Luis. Año 2007.	51
Relación Porcentual de las 10 (diez) primeras Causas de Mortalidad General de acuerdo a la Clasificación Internacional de Enfermedades - 10 ^a Revisión. Provincia de San Luis. Año 2007.	52 – 53
Cantidad de Defunciones Generales por Grupo de Edad y Departamento de Residencia. Provincia de San Luis. Año 2007.	54
Cantidad de Defunciones por Grupo de Edad y Causa. Departamento Ayacucho. Provincia de San Luis. Año 2007.	55
Cantidad de Defunciones por Grupo de Edad y Causa. Departamento Belgrano. Provincia de San Luis. Año 2007.	56
Cantidad de Defunciones por Grupo de Edad y Causa. Departamento Pringles. Provincia de San Luis. Año 2007.	57
Cantidad de Defunciones por Grupo de Edad y Causa. Departamento Chacabuco. Provincia de San Luis. Año 2007.	58
Cantidad de Defunciones por Grupo de Edad y Causa. Departamento Pedernera. Provincia de San Luis. Año 2007.	59
Cantidad de Defunciones por Grupo de Edad y Causa. Departamento Gob.Dupuy. Provincia de San Luis. Año 2007.	60
Cantidad de Defunciones por Grupo de Edad y Causa. Departamento Junín. Provincia de San Luis. Año 2007.	61
Cantidad de Defunciones por Grupo de Edad y Causa. Departamento Capital. Provincia de San Luis. Año 2007.	62
Cantidad de Defunciones por Grupo de Edad y Causa. Departamento San Martín. Provincia de San Luis. Año 2007.	62
Defunciones Maternas Según Causa de Muerte y Tasa de Mortalidad por 10.000 Nacidos Vivos y Edad de las Fallecidas. Provincia de San Luis. Año 2007.	64
Mortalidad Materna por Causa, Edad y Residencia Habitual. Provincia de San Luis. Año 2007.	64
Mortalidad Perinatal según Departamento de Residencia de la Madre. Provincia de San Luis. Año 2007.	65
Defunciones Perinatales Clasificadas por Causa y Sexo. Provincia de San Luis. Año 2007.	66
Defunciones Fetales y Razón de Mortalidad Fetal por Departamento de Residencia de la Madre. Provincia de San Luis. Año 2007.	67
Defunciones Fetales registradas según Peso por Departamento de Residencia de la Madre. Provincia de San Luis. Año 2007.	68
Defunciones Fetales según Edad Gestacional y Departamento de Residencia de la Madre. Provincia de San Luis. Año 2007.	69
Defunciones Fetales clasificadas por Peso y Edad Gestacional en semanas. Provincia de San Luis. Año 2007.	70
Total de Nacidos Vivos, Defunciones Infantiles, Defunciones Neonatales, Defunciones Postneonatales y Defunciones Generales. Provincia de San Luis. Período: 1980 – 2007.	71

INTRODUCCION

Esta publicación difunde información estadística básica sobre nacimientos, defunciones y matrimonios, incluyendo algunas tasas y distribuciones relativas. Se elaboró a partir de los datos disponibles para el Año 2007 provenientes de los registros permanentes de ESTADISTICAS VITALES:

- Informe Estadístico de Nacidos Vivos
- Informe Estadístico de Matrimonios
- Certificado de Defunción
- Certificado de Defunción Fetal

La consolidación de los archivos de nacidos vivos, defunciones generales y defunciones fetales ha permitido la clasificación de los hechos vitales por lugar de residencia habitual independientemente de su lugar de registro u ocurrencia. En el caso de nacidos vivos, defunciones fetales y defunciones de niños menores de un año, se toma como residencia habitual, el domicilio legal de la madre.

De esta forma, pueden identificarse para todos los hechos vitales, el lugar de registro y ocurrencia del mismo y el de residencia habitual (como se efectúa en esta Provincia).-

La diferencia en el valor de los distintos indicadores (natalidad, mortalidad general, mortalidad infantil, etc.) que se elaboran a nivel provincial y nacional, obedece entre otras razones, al consolidado anual que realiza la Dirección Nacional de Estadísticas de salud, con la información que le provee cada una de las jurisdicciones.-

El objetivo de esta publicación es facilitar a los usuarios el acceso a la información de mayor demanda. La desagregación geográfica hasta Departamento es de gran utilidad para el Sector Salud y para otros sectores. Las actuales modalidades de organización de la atención de la salud y el desarrollo de los programas o proyectos para la ejecución de políticas sociales, requieren de la identificación de diferenciales, natalidad, mortalidad, etc. en espacio geográfico desagregado y muy localizado. Esto conduce a un mayor requerimiento de desagregación de la información estadística que se elabora y se difunde.-

La obtención de los datos supone el cumplimiento de las siguientes etapas:

- A NIVEL LOCAL: en los registros civiles y delegaciones de registros civiles, se inscriben y registran los hechos vitales. A ellos compete, además, la recolección y transmisión de los datos.-
- A NIVEL JURISDICCIONAL : las unidades de Estadísticas Vitales y Salud realizan recepción, codificación y captura de los datos, suministrando anualmente los archivos al nivel nacional.-

El Programa de Estadísticas Vitales es responsable de la coordinación del sistema y de la centralización de los datos; proporciona normas uniformes de recolección, elaboración y análisis de la información estadística, basadas en los principios y recomendaciones de la Oficina de Estadísticas de Naciones Unidas, lo que contribuye a la homogeneidad de los datos.-

En el presente, se está desarrollando una etapa de redefinición y adecuación del sistema estadístico. Esto supone la propuesta de un nuevo sistema de administración de datos, lo que posibilitará actuar simultáneamente en el procesamiento de los mismos y en su posterior análisis. No obstante, debe advertirse sobre la necesidad de profundizar las acciones que tiendan a mejorar la integridad y calidad de los datos que se registran.-

En algunos departamentos se observan variaciones importantes en el número de hechos vitales y consecuentemente, en las tasas resultantes. En aquellos lugares donde el número de nacidos vivos, defunciones menores de un año y defunciones maternas es muy pequeño, las tasas pueden presentar valores atípicos y variaciones muy grandes entre períodos.-

La consolidación de los futuros archivos, con información oportuna y análisis de las mismas, permitirá confirmar las variaciones observadas e interpretar el significado de las mismas.-

Por último corresponde agradecer a todos los que posibilitaron de una u otra manera la edición de esta publicación, en especial a los **REGISTROS CIVILES** de esta provincia.-

DEFINICIONES

NACIDOS VIVOS:

Es la expulsión o extracción completa del cuerpo de la madre prescindiendo de la duración del embarazo de un producto de la concepción que, después de la separación, respire o manifieste cualquier otro signo de vida, tal como el latido del corazón, pulsaciones del cordón umbilical, o movimiento efectivo de músculos voluntarios, haya o no haya sido cortado el cordón umbilical y esté o no unida la placenta; cada producto de tal alumbramiento se considera *nacido vivo*.-

DEFUNCION:

Es la desaparición permanente de todo signo de vida, cualquiera que sea el tiempo transcurrido desde el nacimiento con vida (cesación pos-natal de las funciones vitales sin posibilidad de resucitar). Por lo tanto, esta definición excluye las defunciones fetales.-

DEFUNCION FETAL:

Es la muerte de un producto de la concepción, antes de su expulsión o su extracción completa del cuerpo de su madre, independiente de la duración del embarazo; la muerte está indicada por el hecho de que después de la separación, el feto no respira ni da ninguna otra señal de vida, como latidos del corazón, pulsaciones del cordón umbilical o movimientos efectivos de los músculos de contracción voluntaria.-

DEFUNCION MATERNA:

Es la defunción de una mujer mientras está embarazada o dentro de los 42 días siguientes a la terminación del embarazo, independientemente de la duración y el sitio del embarazo mismo o su atención pero no por causas accidentales o incidentales.-

MORTALIDAD INFANTIL:

La mortalidad infantil comprende la mortalidad de menores de un año. Se llama mortalidad neonatal a la ocurrida en el transcurso de los primeros 28 días de vida y la expresión mortalidad post-neonatal designa la ocurrida desde el fin del período hasta la edad de un año.-

El estudio de la mortalidad infantil debe tener en cuenta un conjunto de factores que influyen y determinan el nivel de la misma: biológicos, demográficos, socio-económicos, culturales, ambientales, de atención de la salud y geográficos.-

La influencia de estos factores difiere según la edad de los menores de un año. En la mortalidad neonatal prevalecen aquellos referentes tanto a las condiciones congénitas como a la atención de la salud (salud de la madre, control del embarazo, atención del parto y del niño durante los primeros días de vida). En la mortalidad post-neonatal tiene mayor impacto las condiciones ambientales y socio-económicas sobre la salud de niño.-

La mortalidad infantil es considerada como uno de los indicadores más importantes para la planificación en salud y debido a su especial utilidad, es necesario calcular e interpretar correctamente sus valores. Probablemente, los errores más graves son los que provienen de una incorrecta aplicación de la definición del hecho y de la inscripción del mismo.-

Existe una tendencia a inscribir como defunción fetal a los niños que, aún habiendo nacidos vivos, mueren inmediatamente. O sea, que podría haber una sub-inscripción de nacidos vivos y también de las defunciones infantiles, situación que influye en el cálculo de las tasas de mortalidad infantil.-

Otro factor a considerar es que no se registre el nacimiento o la defunción.-

PERIODO NEONATAL:

El período neonatal comienza en el nacimiento y termina 28 días completos después del nacimiento. Las muertes neonatales (las muertes entre los nacidos vivos durante los primeros 28 días completos de vida), pueden subdividirse en muertes neonatales precoces, que ocurren durante los primeros 7 días de vida y muertes neonatales tardías, que ocurren después del séptimo día pero antes de los 28 días completos de vida.-

LUGAR DE RESIDENCIA HABITUAL:

Es la localización geográfica o dirección donde reside habitualmente la persona de que se trate. Este no necesita ser el mismo lugar en que aquella persona se encontraba en el momento en que ocurrió el hecho o en su residencia legal. A los efectos de tabulación, el lugar de residencia debe determinarse de la siguiente manera:

- para NACIDOS VIVOS: lugar de residencia de la madre en el momento del alumbramiento del nacido vivo

- para DEFUNCIONES MENORES DE 1 AÑO: lugar de residencia de la madre en el momento de la muerte del niño (o la del niño sí la madre ha muerto)
- para DEFUNCIONES: lugar de residencia del fallecido al morir.-

PERIODO PERINATAL:

La clasificación Estadística Internacional de Enfermedades y Problemas relacionados con la Salud – Décima Revisión (CIE-10) estableció definitivamente que el período perinatal comienza cuando se completa **la 22ª. Semana de gestación** (cuando el peso del feto es normalmente de **500 gramos**) **y termina 6 días completos después del parto** y, por lo tanto, las pérdidas fetales tardías serán aquellas producidas a partir de 22ª. Semana de gestación.-

EDAD GESTACIONAL:

La duración de la gestación se mide a partir del primer día del último período menstrual normal. La edad gestacional se expresa en días o semanas completas (por ejemplo: los hechos que hayan ocurrido entre los 280 y 286 días completos después del comienzo del último período menstrual normal se considera como que han ocurrido a las 40 semanas de gestación). -

PRETERMINO: menos de 37 semanas completas de gestación (menos de 259 días). -

A TÉRMINO: de 37 semanas completas a menos de 42 semanas completas de gestación (entre 259 días a 293 días). -

POSTERMINO: de 42 semanas completas o más de gestación (294 días o más)

EDAD DE LA MADRE DEL RECIEN NACIDO:

- ALTO RIESGO: menos de 20 años
- BAJO RIESGO: entre 20 y 34 años
- RIESGO INTERMEDIO: mayores de 34 años

PESO AL NACER:

Es la primera medida del peso del feto o del recién nacido hecha después del nacimiento.-

- PESO BAJO AL NACER: menos de 2.500 grs. (hasta 2.499 grs. inclusive)

- PESO MUY BAJO AL NACER: menos de 1.500 grs. (hasta 1.499 grs. inclusive)
- PESO EXTREMADAMENTE BAJO AL NACER: menos de 1.000 grs. (hasta 999 grs. inclusive)

CAUSAS DE DEFUNCION:

Las causas de defunción que se deben registrar en el certificado médico son todas aquellas enfermedades, estados morbosos o lesiones que causaron la muerte o que contribuyeron a ellas y las circunstancias del accidente o de violencia que produjeron dichas lesiones.-

CAUSA BASICA DE DEFUNCION:

La causa básica de defunción es la enfermedad o lesión que inició la cadena de acontecimientos patológicos que condujeron directamente a la muerte, o las circunstancias del accidente o violencia que condujeron a la lesión fatal.-

Ejemplo:

- a) ruptura de varices esofágicas
- b) debida a: cirrosis hepática
- c) debida a: alcoholismo crónico

Se selecciona el alcoholismo crónico, por ser la causa básica que desencadena la secuencia que lo lleva a la muerte.-

NIVEL DE INSTRUCCIÓN MATERNO:

El nivel de instrucción materno es un factor de riesgo para el hijo en cuanto a la probabilidad de sufrir daño (muerte, enfermedad o secuela). Esta fuerte asociación está sustentada por numerosos trabajos y verificado en la Argentina en diferentes estudios.-

La Organización de las Naciones Unidas, a través de su Oficina de Estadísticas, recomienda en *“Principios y Recomendaciones para un Sistema de Estadísticas Vitales”* categorizar el Nivel de Instrucción Materno en siete grupos: Analfabeta, Primaria Incompleta y Completa, Secundaria Incompleta y Completa y Terciaria o Universitaria Incompleta y Completa.-

El mayor riesgo corresponde a los niños, hijos de madres con bajo nivel de instrucción y el menor riesgo a los hijos de madres con alto nivel de instrucción.-

Para simplificar el análisis y su interpretación, así como para uniformizar los agrupamientos, se sugieren los siguientes tres grupos:

1. Analfabetismo: (ALTO RIESGO) incluye Analfabeta y Primaria Incompleta.
2. Nivel Secundario: (RIESGO INTERMEDIO) incluye Primaria Completa, Secundaria Incompleta y Secundaria Completa.
3. Nivel Universitario: (BAJO RIESGO) incluye Terciaria Incompleta más Terciaria Completa.-

NUMERO DE ORDEN DE NACIMIENTO:

El primer hijo tiene mayor riesgo que el segundo y el tercero. A partir de éste, el riesgo aumenta en forma muy importante, al punto que la gran múltipara es considerada una madre de alto riesgo. Estas son más frecuentes en departamentos con déficit socio-económico culturales, en los cuales no existen programas de control de la natalidad.-

Esta gran multiparidad se ve en muchas regiones, aún en madres jóvenes por lo que muchas veces no está asociada con la edad de la madre como podría esperarse.-

La importancia de este factor en el área Materno-Infantil, justifica su análisis en la provincia.-

MORTALIDAD INFANTIL SEGUN CRITERIOS DE REDUCIBILIDAD

Estudiar las causas de muerte según "*Criterios de Reducibilidad*", tiene como objeto detectar problemas, sustentar la toma de decisiones y guiar las actividades, de forma tal que faciliten la instrumentación de medidas correctivas adecuadas.-

La mayor incidencia de muertes "Reducibles" del total de muertes (infantiles, neonatales o post-neonatales) sería un indicador de mala atención de la salud. Esta clasificación permitirá que los datos elaborados de esta forma pudieran ser utilizados para orientar las acciones sectoriales en el área materno-infantil en función del riesgo, guiar la normatización de las patologías prevalentes en el medio y sustentar la planificación y programación de actividades y servicios.-

Se definen diferentes causas de muerte para el período neonatal (0 a 28 días) y para el período post-neonatal (28 a 365 días). Para la codificación de los agrupamientos de las causas se utilizan los códigos de la CIE – 10ª Revisión. Dos grandes grupos de causas integran esta clasificación:

- REDUCIBLES : incluyen las defunciones cuya frecuencia podría disminuirse, en función del conocimiento científico actual y por distintas acciones desarrolladas, fundamentalmente a través de los servicios de salud
- DIFICILMENTE REDUCIBLES : incluyen las defunciones que en la actualidad no son reducibles

RECOMENDACIONES PARA EL CORRECTO LLENADO DEL CERTIFICADO DE DEFUNCION

Esta información tiene como finalidad cooperar con los profesionales médicos para completar la parte de “**CERTIFICACION MEDICA DE CAUSA DE DEFUNCION**” del **INFORME ESTADISTICO DE DEFUNCION** según el modelo recomendado por la **ORGANIZACIÓN MUNDIAL DE LA SALUD (O.M.S.)**.

El Informe Estadístico de Defunción es la fuente más importante de Estadística de Mortalidad, que ofrece gran interés para la programación y evaluación de las acciones de Salud y el cumplimiento de las políticas correspondientes, como así mismo para las investigaciones médicas y epidemiológicas, la utilidad de esta información está asociada a la calidad de los datos que se recolectan, en particular la referida a la certificación de la causa de muerte. Por consiguiente, **DEPENDEN DEL MEDICO QUE LAS ESTADÍSTICAS REFLEJEN LO MAS FIELMENTE POSIBLE LAS CAUSAS DE MUERTE DE LA POBLACION.**

Resulta obvio entonces, que una correcta programación y evaluación de tales acciones dependen sustancialmente de la calidad y oportunidad de los datos que se recolectan.

El formulario para la inscripción de la defunción consta de dos secciones: una con fines legales que se encuentra en la parte superior y otra con fines exclusivamente estadísticos (El Informe Estadístico de Defunción).

Es importante señalar que los datos contenidos en el Informe Estadístico de defunción tiene un objetivo puramente estadístico y no pueden utilizarse para fines legales.- Este principio está establecido en Ley 17.622/68 y Decreto Reglamentario 3110/70 que crea el sistema Estadístico Nacional y establece la obligatoriedad del Secreto Estadístico.-

Por lo tanto, al certificar la causa de muerte, hay que tener ciertos criterios a saber, el profesional médico es el que debe firmar el Certificado de Defunción y tiene la responsabilidad de describir la cadena de acontecimientos patológicos que provocan la muerte.

a) En la Parte I, inciso “a” consignar la causa que condujo directamente a la muerte o sea la enfermedad, lesión o complicación que causó el fallecimiento (no la manera o modo de morir, como paro cardíaco o respiratorio, síndrome coledociano u otro, astenia, abdomen agudo, muerte súbita etc.), En el inciso “b” y “c” consignar los antecedentes patológicos que causaron la defunción asentada en “a”, indicándose en la última línea ocupada, lo que se denomina “Causa Básica de la Defunción”.- Esta última es la afección o lesión que **inició** el proceso que finalizó con la muerte.-

b)

Ejemplo 1: Parte I:

- a) Insuficiencia Hepática.
- b) Obstrucción de las Vías Biliares.
- c) Carcinoma de páncreas.

Ejemplo 2: Parte I:

- a) Infarto cerebral y neumonía hipostática.
- b) Hipertensión (10 años de evolución)
Diabetes tipo II (1 año de evolución)
- c) Arteriosclerosis.

c) En la parte II del Certificado de Defunción, se anota cualquier estado patológico importante que contribuyó a la muerte pero que no estuvo relacionado directamente con la enfermedad que condujo directamente a ella.-

Ejemplo 1: Parte I:

- a) Hematemesis.
- b) Sangramiento de várices esofágicas.
- c) Cirrosis del Hígado

Parte II. Anemia

Ejemplo 2: Parte I:

- a) Insuficiencia Respiratoria Aguda.
- b) Neumopatía – Cáncer de Laringe.
- c) -----

Parte II:

Desnutrición.

d) Por último no sería necesario completar las líneas “b” y “c”, si en lo asentado en “a”, se describiría por completo el curso de lo acontecido.-

e) Consignar la patología con terminología médica actualizada, evitando términos poco conocidos.-

f) Indicar el intervalo aproximado entre el comienzo de la enfermedad y la muerte: consignar el tiempo transcurrido entre la aparición de cada estado patológico y la muerte.- Este dato es omitido frecuentemente, siendo de gran utilidad pues permite la verificación de una correcta secuencia, facilitando la tarea del codificador.-

g) Completar el Certificado de Defunción con **letra clara** a fin de facilitar su análisis posterior ya que es elevado el porcentaje de causa mal definidas por ser lo asentado ilegible.-

h) Cuando la muerte se produjo como consecuencia de diseminaciones metastásica, indicar el “Tumor Primario”, ya que según el principio de “Causas Básica de la Defunción” no se puede considerar como ésta a la metástasis, para que ella exista debe haber sido causada por un tumor maligno primario.-

Anote una causa en cada línea	Tiempo entre el comienzo de cada enfermedad y la muerte
Causa de defunción:	
Parte I	
La muerte fue debida a:	a).....
Causa inmediata o final	b) debido a.....
Causas si las hubiere que dieron origen a la anotada en a). Anotar la causa básica en la línea inferior.	c) debido a.....
Parte II	
Otros estados patológicos concomitantes (enfermedades que contribuyeron a la muerte sin tener relación con la causa inmediata)	
.....	

i) En caso de **muerte violenta** indicar si fue accidente, suicidio u homicidio.-

La descripción concisa y completa de las circunstancias en que los accidentes o violencias se produjeron, permiten indicar su origen o sea la causa básica, que es la información útil necesaria a los fines de prevención.-

a) **Lugar donde ocurrió el hecho:** indicar el lugar donde ocurrió el accidente, suicidio u homicidio.

Ejemplo: Vía pública, ruta, casa, campo, confitería, parque, río, casino, cine, montaña, etc.

b) **Circunstancias que la produjo:** anotar si el fallecido fue atropellado por algún vehículo, se hirió a si mismo, fue golpeado por una máquina, fue golpeado con un objeto contundente, fue pateado por algún animal, rodó por una montaña, se cayó de un andamio, se cayó de una cama, etc.

Ejemplo: una persona fallece debido a fractura de cráneo causada por un accidente automovilístico al perder el control del vehículo y chocar contra un árbol, mientras circulaba por la ruta.-

Parte I

- a) Fractura de Cráneo. (1 día)
- b) Accidente automovilístico (1 día)

En caso de muerte violenta, marcar con una cruz el casillero correspondiente a accidente.-

a) **lugar donde ocurrió:** en la ruta.-

b) **circunstancia en que se produjo:** manejando su automóvil, perdió el control del mismo y chocó contra un árbol.-

EN CASO DE MUERTE VIOLENTA	ACCIDENTE 1 <input type="checkbox"/>	a) LUGAR DONDE OCURRIO EL HECHO
	SUICIDIO 2 <input type="checkbox"/>
	HOMICIDIO 3 <input type="checkbox"/>	b) CIRCUNSTANCIA EN QUE SE PRODUJO.....

Fórmulas
utilizadas en la
presente
publicación anual

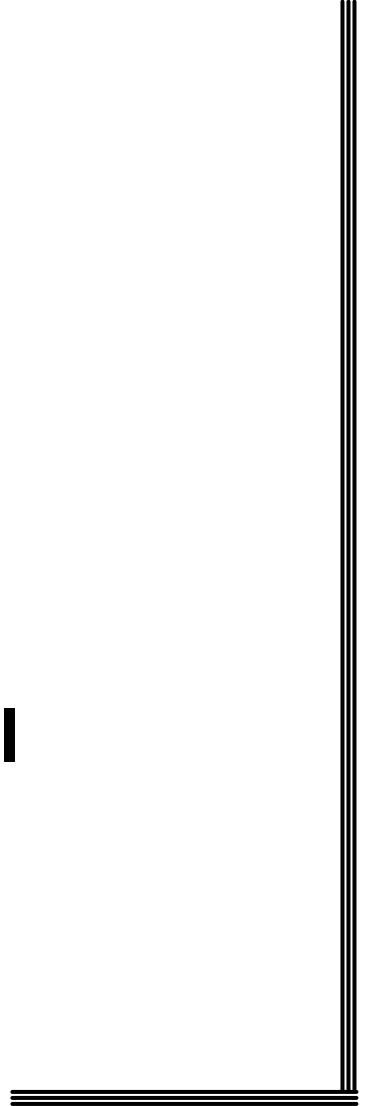

TASA ANUAL DE NATALIDAD :	$\frac{\text{Total Nacidos Vivos Registrados}}{\text{Total de Población}} \times 1.000$
TASA DE MORTALIDAD GENERAL :	$\frac{\text{Total Defunciones Registradas}}{\text{Total de Población}} \times 1.000$
TASA DE NUPCIALIDAD :	$\frac{\text{Total Matrimonios Registrados}}{\text{Total de Población}} \times 1.000$
TASA DE MORTALIDAD INFANTIL :	$\frac{\text{Total Defunciones < 1 Año}}{\text{Total Nacidos Vivos}} \times 1.000$
TASA DE MORT. INFANTIL PRECOZ :	$\frac{\text{Total Defunciones 0 a < 28 Días}}{\text{Total Nacidos Vivos}} \times 1.000$
TASA DE MORTALIDAD POSNEONATAL :	$\frac{\text{Total Defunciones 28 Días a < 1 Año}}{\text{Total Nacidos Vivos}} \times 1.000$
TASA DE MORTALIDAD PERINATAL :	$\frac{\text{Defunciones Fetales de 22 semanas y más y de 500 g. y más de peso, mas Defunciones de 0 a 7 días.}}{\text{Total Nacidos Vivos}} \times 1.000$
TASA DE MORTALIDAD NEONATAL :	$\frac{\text{Total Defunciones < 28 Días}}{\text{Total Nacidos Vivos}} \times 1.000$
TASA DE MORT. NEONATAL PRECOZ :	$\frac{\text{Total Defunciones 0 a 6 Días}}{\text{Total Nacidos Vivos}} \times 1.000$
TASA DE MORT. NEONATAL TARDIA :	$\frac{\text{Total Defunciones de 7 a < 28 Días}}{\text{Total Nacidos Vivos}} \times 1.000$
TASA DE MORTINATALIDAD :	$\frac{\text{Total Nacidos Muertos (Fetales)}}{\text{Total Nacidos Vivos}} \times 1.000$
TASA DE MORTALIDAD MATERNA :	$\frac{\text{Total de Mujeres Fallecidas por Embarazo Parto y/o Puerperio}}{\text{Total Nacidos Vivos}} \times 10.000$
RAZON DE MORTALIDAD FETAL :	$\frac{\text{Nº de Muertes Fetales y Muertes Neonatales Precoces}}{\text{Total Nacidos Vivos}} \times 1.000$

DELEGACIONES DE LOS REGISTROS CIVILES DE LA PROVINCIA DE SAN LUIS

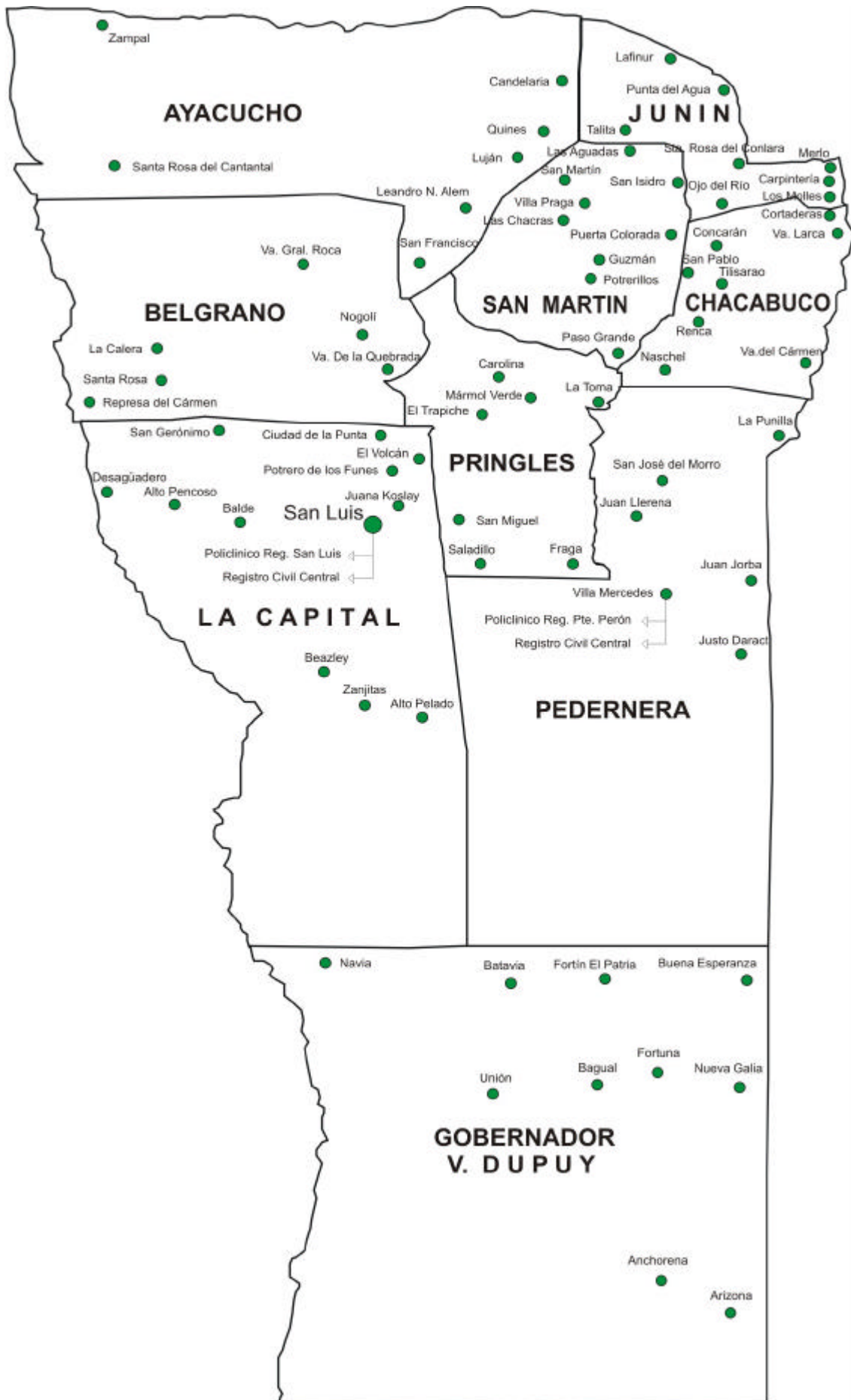

**Proyección de Población por Departamento y Sexo
Provincia de San Luis - Año 2007**

Departamento	Total	Varones	Mujeres
TOTAL	428.025	214.677	213.348
Ayacucho	18.117	9.311	8.806
Belgrano	3.868	2.202	1.666
Pringles	13.459	7.167	6.292
Chacabuco	20.744	10.654	10.090
Pedernera	124.799	62.251	62.548
Gobernador Dupuy	12.442	6.644	5.798
Junín	24.536	12.455	12.081
Capital	205.055	101.252	103.803
San Martín	5.005	2.741	2.264

Observaciones : datos suministrados por el INDEC San Luis

**Indicadores de Hechos Vitales en Número
Absoluto y Tasa Anual por mil
Provincia de San Luis - Año 2007**

Indicadores	Año 2007	
	Nro.	Tasa ‰
Natalidad	8.223	19,2
Mortalidad General	2.581	6,0
Nupcialidad	1.148	2,7
Mortalidad Infantil	122	14,8
Mortalidad Neonatal	87	10,6
Mortalidad Neonatal Precoz	65	7,9
Mortalidad Neonatal Tardía	22	2,7
Mortalidad Perinatal (#)	125	15,2
Mortalidad Posneonatal	35	4,2
Morti - Natalidad	60	7,3
Mortalidad Materna (+)	3	3,6

Observaciones:

- (#) **La tasa de mortalidad perinatal:** se realiza teniendo en cuenta las defunciones fetales de 22 semanas completas y más de gestación, con peso de 500 grs. y más (por recomendaciones de O.P.S. y O.M.S.).
- (+) **La tasa de mortalidad materna:** se confeccionó con el factor de amplificación igual a 10.000.

**Indicadores de Hechos Vitales en Número Absoluto
y Tasa Anual por mil
Provincia de San Luis - Período: 2002 - 2007**

INDICADORES	2002		2003		2004		2005		2006		2007	
	Nro.	Tasa ‰	Nro.	Tasa ‰	Nro.	Tasa ‰	Nro.	Tasa ‰	Nro.	Tasa ‰	Nro.	Tasa ‰
Natalidad	8.359	22,1	8.462	21,8	8.744	22,0	8.100	19,8	8.416	20,1	8.223	19,2
Mortalidad General	2.368	6,0	2.525	6,5	2.450	6,1	2.389	5,8	2.438	5,8	2.581	6,0
Nupcialidad	1.034	2,7	1.067	2,7	1.121	2,8	1.153	2,8	1.116	2,7	1.148	2,7
Mortalidad Infantil	130	15,5	141	16,7	122	14,0	114	14,1	99	11,8	122	14,8
Mortalidad Neonatal	99	11,8	93	11,0	88	10,1	80	9,9	66	7,9	87	10,6
Mortalidad Neonatal Precoz	75	9,0	72	8,5	68	7,8	60	7,4	53	6,4	65	7,9
Mortalidad Neonatal Tardía	24	2,8	21	2,5	20	2,3	20	2,5	13	1,5	22	2,7
Mortalidad Perinatal (#)	171	20,5	134	15,8	143	16,4	124	15,3	117	13,9	125	15,2
Mortalidad Posneonatal	31	3,7	48	5,7	34	3,9	34	4,2	33	3,9	35	4,2
Morti - Natalidad	99	11,8	66	7,8	80	9,1	77	9,5	69	8,2	60	7,3
Mortalidad Materna (+)	7	8,4	7	8,3	4	4,6	2	2,5	6	7,1	3	3,6

Observaciones:

(#) **La tasa de mortalidad perinatal:** Se realiza teniendo en cuenta las defunciones fetales de 22 semanas completas y más de gestación, con peso de 500 grs. y más.

(+) **La tasa de mortalidad materna:** Se confeccionó con el factor de amplificación igual 10.000.

**Nacidos Vivos, Matrimonios, Defunciones Generales,
Defunciones Fetales, registradas por Departamento
y Localidad de Ocurrencia
Provincia de San Luis - Año 2007**

DEPARTAMENTOS Y LOCALIDADES	NACIDOS VIVOS	MATRIMO- NIOS	DEFUNC. GRALES.	DEFUNC. FETALES
DEPARTAMENTO AYACUCHO	249	39	83	0
CANDELARIA	51	6	11	-
LEANDRO N. ALEM	4	-	-	-
LUJAN	17	1	14	-
QUINES	112	25	31	-
SAN FRANCISCO	64	7	27	-
ZAMPAL	-	-	-	-
SANTA ROSA DEL CANTANTAL	1	-	-	-
DEPARTAMENTO BELGRANO	17	6	9	0
NOGOLI	8	2	1	-
VILLA DE LA QUEBRADA	5	2	3	-
VILLA GRAL. ROCA	-	-	3	-
LA CALERA	3	-	1	-
SANTA ROSA	1	2	1	-
DEPARTAMENTO PRINGLES	136	27	36	0
CAROLINA	5	-	2	-
FRAGA	16	6	1	-
LA TOMA	100	17	29	-
SALADILLO	3	1	2	-
SAN MIGUEL	-	-	-	-
EL TRAPICHE	12	3	2	-
DEPARTAMENTO CHACABUCO	277	58	105	1
CONCARAN	95	13	30	-
CORTADERAS	15	7	3	-
NASCHEL	57	9	24	-
RENCA	9	3	1	-
SAN PABLO	3	-	3	-
TILISARAO	71	22	35	-
VILLA DEL CARMEN	14	1	5	-
VILLA LARCA	13	3	4	1
DEPARTAMENTO PEDERNERA	2.525	355	894	22
EL MORRO	4	1	1	-
JUAN LLERENA	1	1	-	-
JUSTO DARACT	156	20	39	-
VILLA MERCEDES	1.023	332	760	14
POLIC. REG. V. MERCEDES	1.330	-	91	8
LA PUNILLA	11	1	3	-

**Nacidos Vivos, Matrimonios, Defunciones Generales,
Defunciones Fetales, registradas por Departamento
y Localidad de Ocurrencia
Provincia de San Luis - Año 2007**

DEPARTAMENTOS Y LOCALIDADES	NACIDOS VIVOS	MATRIMO- NIOS	DEFUNC. GRALES.	DEFUNC. FETALES
DEPARTAMENTO GOB. DUPUY	143	17	43	0
ANCHORENA	8	2	6	-
ARIZONA	12	4	5	-
BAGUAL	2	-	2	-
BATAVIA	3	-	-	-
BUENA ESPERANZA	46	5	11	-
FORTIN EL PATRIA	13	1	1	-
FORTUNA	10	1	1	-
NAVIA	2	-	-	-
NUEVA GALIA	19	-	7	-
UNION	28	4	10	-
DEPARTAMENTO JUNIN	431	61	145	1
CARPINTERIA	16	6	2	-
LAFINUR	19	-	2	-
LOS MOLLES	13	-	5	-
MERLO	302	48	111	1
SANTA ROSA DEL CONLARA	79	7	25	-
EL TALITA	2	-	-	-
DEPARTAMENTO LA CAPITAL	4.544	582	1.333	39
ALTO PELADO	-	-	1	-
ALTO PENCOSO	2	-	-	-
BALDE	8	-	-	-
BEAZLEY	7	3	2	-
ZANJITAS	8	2	-	-
REGISTRO CIVIL SAN LUIS	2.338	479	1049	21
JUANA KOSLAY	159	42	4	-
SAN GERONIMO	-	-	-	-
POLIC. REGIONAL SAN LUIS	1835	2	272	18
CIUDAD DE LA PUNTA	155	29	2	-
EL VOLCAN	12	6	3	-
DESAGUADERO	3	-	-	-
POTRERO DE LOS FUNES	17	19	-	-
DEPARTAMENTO SAN MARTIN	40	3	14	0
GUZMAN	6	-	-	-
LAS AGUADAS	8	-	2	-
LAS CHACRAS	1	-	1	-
PASO GRANDE	5	1	1	-
POTRERILLO	3	-	-	-
PUERTA COLORADA	-	-	2	-
SAN MARTIN	9	1	7	-
VILLA DE PRAGA	7	1	1	-
SAN ISIDRO	1	-	-	-
TOTAL	8.362	1.148	2.662	63

**Nacidos Vivos según Edad y Departamento de Residencia Habitual de la Madre
Provincia de San Luis - Año 2007**

Departamento	Total	Edad de la Madre								
		Menor de 15 a.	De 15 a 19 a.	De 20 a 24 a.	De 25 a 29 a.	De 30 a 34 a.	De 35 a 39 a.	De 40 a 44 a.	De 45 a 49 a.	Sin. Especificar
Total Pcial	8.223	25	1.221	2.221	2.218	1.484	788	248	14	4
Ayacucho	365	1	72	110	98	44	29	9	1	1
Belgrano	45	1	9	11	10	7	4	3	-	-
Pringles	233	-	31	78	63	37	16	8	-	-
Chacabuco	309	2	48	86	88	53	23	9	-	-
Pedernera	2.428	7	392	637	646	432	236	74	2	2
Gdor. Dupuy	178	2	37	50	44	26	16	3	-	-
Junín	456	1	64	122	101	98	55	15	-	-
Capital	4.135	11	549	1.110	1.147	782	399	125	11	1
San Martín	74	-	19	17	21	5	10	2	-	-

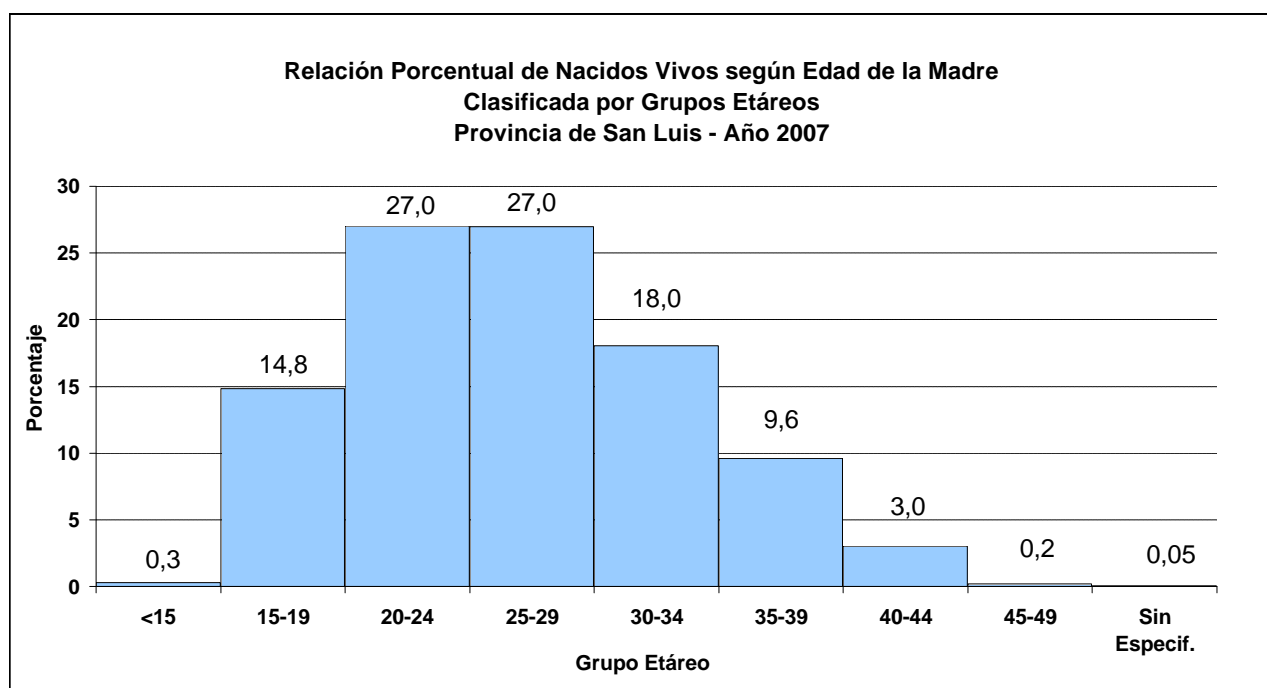

**Nacidos Vivos según Nivel de Instrucción
y Dpto. de Residencia Habitual de la Madre
Provincia de San Luis - Año 2007**

Departamento	Total	Nivel de Instrucción de la Madre							
		Nunca asistió	Primaria y C. EGB		Secund. y Polimodal		Terc. / Universit.		Sin Especif.
			Incompl.	Compl.	Incompl.	Compl.	Incompl.	Compl.	
Total	8.223	15	692	2.248	1.455	2.195	702	857	59
Ayacucho	365	-	62	116	53	76	18	33	7
Belgrano	45	-	8	21	8	5	2	0	1
Pringles	233	-	31	77	44	56	9	16	0
Chacabuco	309	1	39	96	67	55	18	27	6
Pedernera	2.428	8	180	748	468	607	202	205	10
Gdor. Dupuy	178	1	50	52	29	27	4	11	4
Junín	456	-	24	129	93	138	17	47	8
Capital	4.135	4	287	969	686	1.220	430	517	22
San Martín	74	1	11	40	7	11	2	1	1

**Nacidos Vivos registrados según Edad y Nivel de Instrucción de la Madre
Provincia de San Luis - Año 2007**

Edad de la Madre (en años)	Total	Nivel de Instrucción de la Madre							
		Nunca Asistió	Primaria y C. EGB		Secund. y Polimod.		Terc. / Universit.		Sin Especif.
			Incompl.	Compl.	Incompl.	Compl.	Incompl.	Compl.	
Total	8.223	15	692	2.248	1.455	2.195	702	857	59
12	1	-	1	-	-	-	-	-	-
13	7	-	7	-	-	-	-	-	-
14	17	-	9	6	1	1	-	-	-
15	65	-	27	22	12	2	-	-	2
16	154	-	49	66	33	5	-	-	1
17	239	1	65	77	81	10	4	-	1
18	358	1	56	111	130	47	6	-	7
19	405	-	38	122	130	99	14	-	2
20 - 24	2.221	4	200	600	447	704	199	54	13
25 - 29	2.218	7	125	575	319	684	276	221	11
30 - 34	1.484	2	59	376	187	401	124	324	11
35 - 39	788	-	36	211	84	191	66	194	6
40 - 44	248	-	19	77	29	50	11	60	2
45 - 49	14	-	1	5	2	1	2	3	-
s/espec.	4	-	-	-	-	-	-	1	3

**Relación Porcentual de los Nacidos Vivos Registrados Según Nivel de Instrucción de la Madre
Provincia de San Luis - Año 2007**

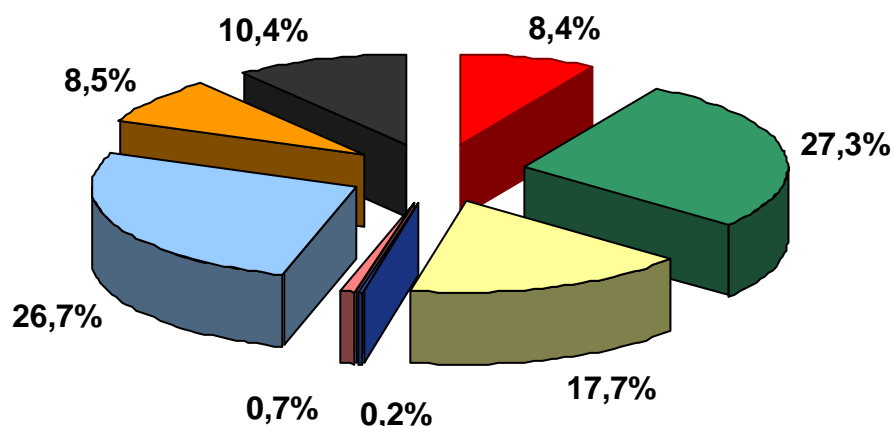

■ Prim. Incompl.
 ■ Prim. Completa
 ■ Sec. Incompl.
 ■ Nunca Asistió
■ Sin Especif.
 ■ Sec. Completa
 ■ Univ. Incompl.
 ■ Univ. Completa

**Nacidos Vivos registrados según Peso al nacer y
Departamento de Residencia Habitual de la Madre
Provincia de San Luis - Año 2007**

Departamento	Total	Peso al nacer (en Gramos)							
		Menor de 1.000 grs.	De 1.000 a 1.499 grs.	De 1.500 a 1.999 grs.	De 2.000 a 2.499 grs.	De 2.500 a 2.999 grs.	De 3.000 a 3.499 grs.	De 3.500 grs. y más	Sin Especif.
Total	8.223	47	68	121	389	1.514	3.456	2.624	4
Ayacucho	365	6	2	6	8	66	129	147	1
Belgrano	45	-	1	3	2	7	13	19	0
Pringles	233	1	3	3	10	42	102	72	0
Chacabuco	309	3	1	3	12	57	135	98	0
Pedernera	2.428	12	24	33	111	466	1.038	744	0
Gdor. Dupuy	178	-	1	4	7	26	63	77	0
Junín	456	2	3	2	27	74	175	173	0
La Capital	4.135	23	33	66	210	761	1.766	1.273	3
San Martín	74	-	-	1	2	15	35	21	0

Indice

**Nacidos Vivos según tipo y categorización de Peso al Nacer
por Departamento de Residencia Habitual de la Madre
Provincia de San Luis - Año 2007**

Departamento	Peso al nacer						Peso bien especificado					
	Total	%	No Bien Especific.		Bien Especific.		Total	%	Menor a 2.500 grs.		2.500 grs. y más	
			Total	%	Total	%			Total	%	Total	%
Total	8.223	100,0	4	0,05	8.219	99,95	8.219	100,0	625	7,6	7.594	92,4
Ayacucho	365	100,0	1	0,3	364	99,7	364	100,0	22	6,0	342	94,0
Belgrano	45	100,0	0	0	45	100,0	45	100,0	6	13,3	39	86,7
Pringles	233	100,0	0	0,0	233	100,0	233	100,0	17	7,3	216	92,7
Chacabuco	309	100,0	0	0,0	309	100,0	309	100,0	19	6,1	290	93,9
Pedernera	2.428	100,0	0	0,0	2.428	100,0	2.428	100,0	180	7,4	2.248	92,6
Gdor. Dupuy	178	100,0	0	0,0	178	100,0	178	100,0	12	6,7	166	93,3
Junín	456	100,0	0	0,0	456	100,0	456	100,0	34	7,5	422	92,5
Capital	4.135	100,0	3	0,07	4.132	99,93	4.132	100,0	332	8,0	3.800	92,0
San Martín	74	100,0	0	0,0	74	100,0	74	100,0	3	4,1	71	95,9

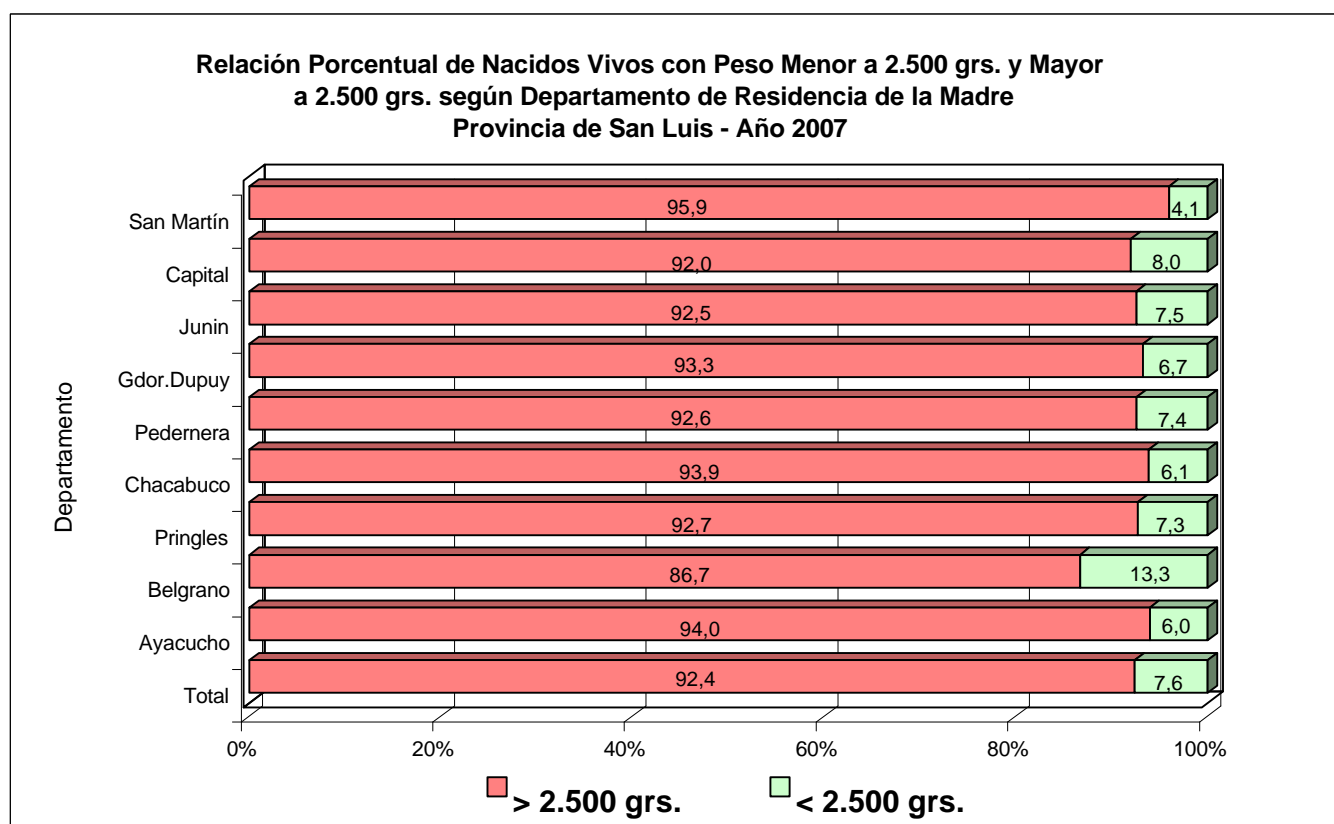

**Nacidos Vivos registrados según semanas completas de Gestación
y Departamento de Residencia Habitual de la Madre
Provincia de San Luis - Año 2007**

Semanas Completas de Gestación	Departamento de Residencia Habitual de la Madre									Total por Semana de Gestación
	Ayacucho	Belgrano	Pringles	Chacabuco	Pedernera	Dupuy	Junín	Capital	S. Martín	
20	-	-	-	-	-	-	1	2	-	3
21	-	-	-	-	1	-	-	-	-	1
22	-	-	1	-	-	-	-	-	-	1
23	-	-	-	-	2	-	-	2	-	4
24	2	-	-	1	-	-	-	6	-	9
25	-	-	-	-	2	-	-	2	-	4
26	2	-	-	-	3	-	-	4	-	9
27	2	-	1	-	5	-	-	5	-	13
28	1	-	1	1	3	-	1	4	-	11
29	1	1	-	-	2	-	1	8	-	13
30	-	-	2	1	6	1	1	14	-	25
31	-	-	-	-	5	-	2	6	-	13
32	-	-	-	2	7	-	2	14	-	25
33	2	-	1	-	13	1	2	18	-	37
34	1	1	2	1	19	-	2	46	1	73
35	7	3	4	6	38	5	4	64	-	131
36	11	2	6	15	74	1	16	133	2	260
37	23	2	9	24	178	9	32	275	5	557
38	77	4	51	65	441	31	119	953	13	1.754
39	100	15	64	105	623	70	188	1.246	21	2.432
40	96	14	78	79	891	49	73	1.063	24	2.367
41	32	2	13	9	97	9	11	257	5	435
42	2	-	-	-	16	1	1	7	1	28
Ignorada	6	1	-	-	2	1	-	6	2	18
Total	365	45	233	309	2.428	178	456	4.135	74	8.223

**Nacidos Vivos registrados según Tiempo de Gestación
y Departamento de Residencia Habitual de la Madre
Provincia de San Luis - Año 2007**

Departamento	Total	Tiempo de Gestación			
		Pretérmino	Término	Postérmino	Sin Especific.
Total	8.223	632	7.545	28	18
Ayacucho	365	29	328	2	6
Belgrano	45	7	37	-	1
Pringles	233	18	215	-	-
Chacabuco	309	27	282	-	-
Pedernera	2.428	180	2.230	16	2
Gdor. Dupuy	178	8	168	1	1
Junín	456	32	423	1	-
La Capital	4.135	328	3.794	7	6
San Martín	74	3	68	1	2

Pretérmino: menor de 37 semanas.

A Término : de 37 a 41 semanas.

Postérmino : de 42 semanas completas y más.

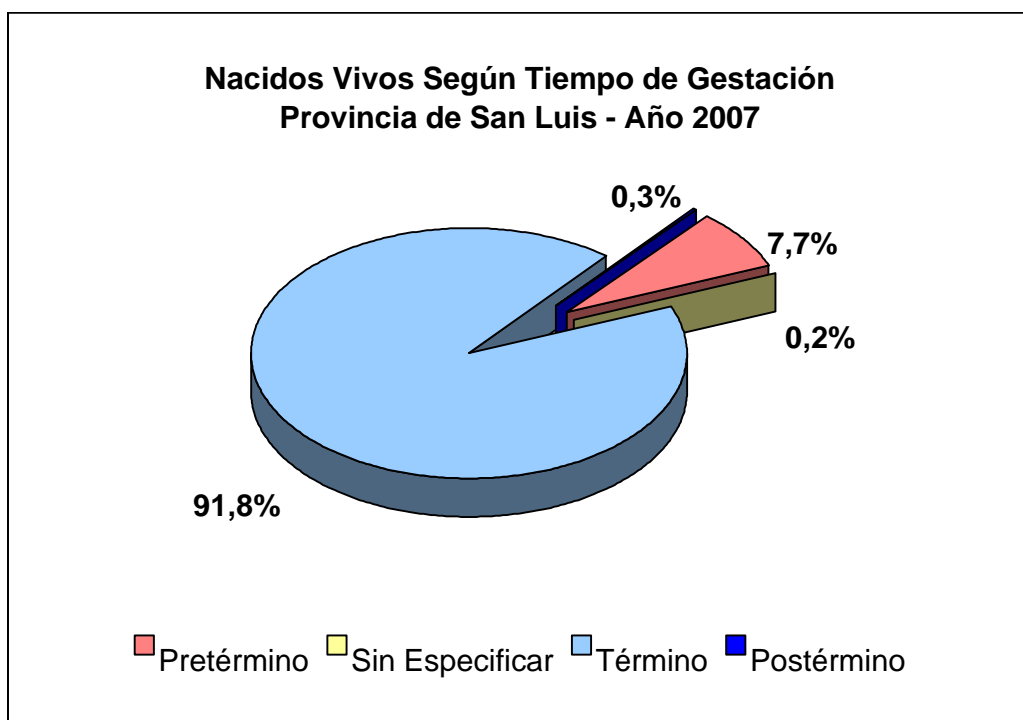

**Nacidos Vivos registrados según Peso al Nacer, Edad Gestacional
y Departamento de Residencia Habitual de la Madre
Provincia de San Luis - Año 2007**

Departamento	Total	Peso Menor a 2.500 grs.				Peso de 2.500 grs. y más				Peso Ignorado			
		Total	Men. de 37 sem.	37 sem. y más	Sin Especif.	Total	Men. de 37 sem.	37 sem. y más	Sin Especif.	Total	Men. de 37 sem.	37 sem. y más	Sin Especif.
Total	8.223	625	412	212	1	7.594	220	7.361	13	4	0	0	4
Ayacucho	365	22	20	2	-	342	9	328	5	1	-	-	1
Belgrano	45	6	5	1	-	39	2	36	1	0	-	-	-
Pringles	233	17	11	6	-	216	7	209	-	0	-	-	-
Chacabuco	309	19	16	3	-	290	11	279	-	0	-	-	-
Pedernera	2.428	180	113	67	-	2.248	67	2.179	2	0	-	-	-
Gdor. Dupuy	178	12	6	6	-	166	2	163	1	0	-	-	-
Junín	456	34	22	12	-	422	10	412	-	0	-	-	-
Capital	4.135	332	218	114	-	3.800	110	3.687	3	3	-	-	3
San Martín	74	3	1	1	1	71	2	68	1	0	-	-	-

**Relación Porcentual de Nacidos Vivos con Peso Menor a 2.500 grs.
Según Departamento de Residencia de la Madre
Provincia de San Luis - Año 2007**

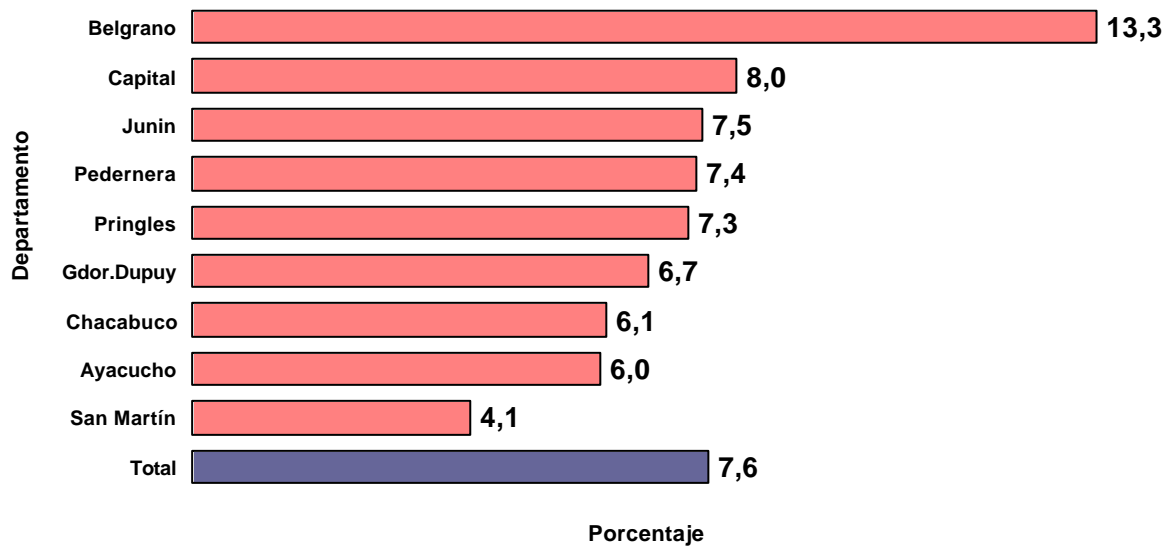

**Nacidos Vivos registrados según Número de Orden de Nacimiento
y Departamento de Residencia Habitual de la Madre
Provincia de San Luis - Año 2007**

Departamento	Total	Número de Orden de Nacimiento						
		1	2	3	4	5	6 y más	S/Espec.
Total	8.223	2.950	2.267	1.375	727	366	524	14
Ayacucho	365	132	98	56	26	21	27	5
Belgrano	45	12	12	7	2	2	10	-
Pringles	233	93	55	35	15	9	26	-
Chacabuco	309	126	83	48	31	11	10	-
Pedernera	2.428	856	663	408	226	111	156	8
Gdor. Dupuy	178	60	47	18	20	12	21	-
Junín	456	175	126	79	27	22	27	-
Capital	4.135	1.459	1.169	714	374	176	242	1
San Martín	74	37	14	10	6	2	5	-

**Nacidos Vivos Registrados Según Número de Orden de Nacimiento
Provincia de San Luis - Año 2007**

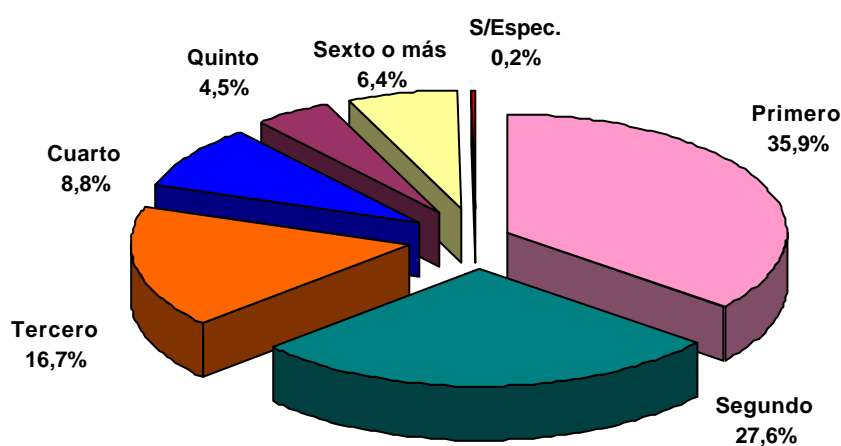

Bajo Riesgo = Segundo y tercero = 44,3 %

Alto Riesgo = Primero, cuarto, quinto, sexto y más = 55,5 %

Sin Especificar = 0,2 %

**Nacidos Vivos registrados según Peso al Nacer y Edad Gestacional
Provincia de San Luis - Año 2007**

Edad Gestacional	Total	Peso al Nacer (en gramos)							
		Menor de 1000	De 1000 a 1499	De 1500 a 1999	De 2000 a 2499	De 2500 a 2999	De 3000 a 3499	De 3500 y más	Sin Especif.
Total	8.223	47	68	121	389	1.514	3.456	2.624	4
Pretérmino	632	47	66	106	193	149	55	16	-
Término	7.545	-	2	15	194	1.352	3.387	2.595	-
Postérmino	28	-	-	-	1	10	10	7	-
Sin especif.	18	-	-	-	1	3	4	6	4

**Nacidos Vivos registrados según Nivel de Instrucción de la Madre
y Número de Orden de Nacimiento
Provincia de San Luis - Año 2007**

Número de Orden de Nacimiento	Total	Nivel de instrucción de la madre							Sin Especif.
		Nunca Asistió	Primaria y C. EGB		Secund. y Polim.		Terc./Universit.		
			Incompl.	Compl.	Incompl.	Compl.	Incompl.	Compl.	
Total	8.223	15	692	2.248	1.455	2.195	702	857	59
1	2.950	4	272	542	566	853	368	329	16
2	2.267	-	143	566	388	690	189	284	7
3	1.375	5	91	448	230	350	88	154	9
4	727	1	64	278	120	178	29	53	4
5	366	4	43	154	74	57	8	22	4
6 y más	524	1	79	260	77	67	20	14	6
Sin Especificar	14	-	-	-	-	-	-	1	13

**Relación Porcentual de Nacidos Vivos según Edad e Instrucción de la Madre,
Peso al Nacer, Semanas de Gestación y Número de Orden de Hijo, según Dpto.
de Residencia de la Madre y Riesgo de Muerte al Nacer
Provincia de San Luis - Año 2007**

Departamento	Edad Madre		Instruc. Madre		Peso al Nacer		Sem. de Gestac.		Nº Orden de Hijo	
	Nº	%	Nº	%	Nº	%	Nº	%	Nº	%
Total	2.297	100,0	552	100,0	625	100,0	660	100,0	4.550	100,0
Ayacucho	112	4,9	48	8,7	22	3,5	31	4,7	208	4,6
Belgrano	17	0,7	7	1,3	6	1,0	7	1,1	26	0,6
Pringles	55	2,4	25	4,5	17	2,7	18	2,7	143	3,1
Chacabuco	82	3,6	32	5,8	19	3,0	27	4,1	178	3,9
Pedernera	711	31,0	163	29,5	180	28,8	196	29,7	1.338	29,4
Gdor. Dupuy	58	2,5	45	8,2	12	1,9	9	1,4	113	2,5
Junín	135	5,9	20	3,6	34	5,4	33	5,0	249	5,5
Capital	1.096	47,7	201	36,4	332	53,1	335	50,8	2.248	49,4
San Martín	31	1,3	11	2,0	3	0,5	4	0,6	47	1,0

Observaciones:

Edad de la Madre: Menores de 20 años y de 35 años y más.

Instrucción de la Madre: Nunca asistió, Primaria y EGB Incompleta.

Peso al Nacer: Menor de 2.500 grs.

Semanas de Gestación: Menor de 37 semanas y de 42 semanas completas y más.

Número de Orden de Hijos: Primero, cuarto, quinto, sexto y más.

**Nacidos Vivos, Población, Tasa de Natalidad y Sexo
por Departamento de Residencia de la Madre
Provincia de San Luis - Año 2007**

Departamento	Nacidos Vivos	Población	Tasa de Natalidad	Sexo		
				Varones	Mujeres	Indeterm.
Total	8.223	428.025	19,2	4.178	4.044	1
Ayacucho	365	18.117	20,1	198	167	-
Belgrano	45	3.868	11,6	22	23	-
Pringles	233	13.459	17,3	124	109	-
Chacabuco	309	20.744	14,9	136	173	-
Pedernera	2.428	124.799	19,5	1.263	1.164	1
Gdor. Dupuy	178	12.442	14,3	86	92	-
Junín	456	24.536	18,6	242	214	-
Capital	4.135	205.055	20,2	2.075	2.060	-
San Martín	74	5.005	14,8	32	42	-

**Nacidos Vivos por Departamento de Residencia Habitual y Lugar de Ocurrencia
Registrados en la Provincia de San Luis - Año 2007**

Departamento	Lugar de Ocurrencia													
	TOTAL		Establec. Estatal San Luis		Establec. Privado San Luis		Domicilio Particular San Luis		Otros Lugares		Ignorados		Establec. Otra Provincia	
	Nac.Viv.	%	Nac.Viv.	%	Nac.Viv.	%	Nac.Viv.	%	Nac.Viv.	%	Nac.Viv.	%	Nac.Viv.	%
Total	8.223	100,0	3.894	47,4	4.145	50,4	9	0,11	1	0,01	1	0,01	173	2,1
Ayacucho	365	4,4	245	6,3	98	2,4							22	12,7
Belgrano	45	0,5	28	0,7	15	0,4	2	22,2						
Pringles	233	2,8	133	3,4	99	2,4							1	0,6
Chacabuco	309	3,8	198	5,1	91	2,2							20	11,6
Pedernera	2.428	29,5	1.346	34,6	1.047	25,3					1	100,0	34	19,7
Gob. Dupuy	178	2,2	115	3,0	47	1,1			1	100,0			15	8,7
Junín	456	5,5	259	6,7	131	3,2	3	33,3					63	36,4
La Capital	4.135	50,3	1.510	38,8	2.605	62,8	3	33,3					17	9,8
San Martín	74	0,9	60	1,5	12	0,3	1	11,1					1	0,6

**Relación Porcentual de Nacidos Vivos Registrados Según Lugar de Ocurrencia
Provincia de San Luis - Año 2007**

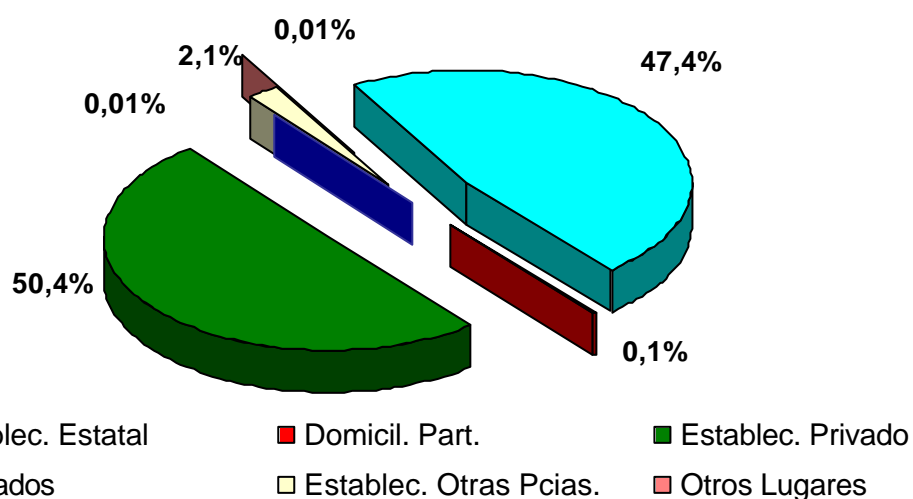

**Nacidos Vivos registrados según Tiempo de Gestación,
Peso al Nacer y Lugar de Ocurrencia
Provincia de San Luis - Año 2007**

Lugar de Ocurrencia	Tiempo de Gestación					Peso al nacer (en Gramos)			
	Total	Pretér- mino	Término	Postér- mino	Sin Espec.	Total	Menos de 2.500	2.500 más	Sin Espec.
Total	8.223	633	7.544	28	18	8.223	631	7.588	4
C.E.R.H.U. (San Luis)	1.067	93	969	1	4	1.067	81	986	
Clínica de la Alimentación (V.M.)	133	6	126		1	133	1	132	
Clínica del Niño (V.M.)	483	26	457			483	19	464	
Clínica del Valle (V.M.)	5		5			5	5		
Clínica Italia (S. L.)	1.016	77	937		2	1.016	74	941	1
Clínica Merlo (Merlo)	118	11	107			118	7	111	
Clínica Privada Medinor (Quines)	1	1				1	1		
Ctro. Periférico San Antonio (V.M.)	1		1			1		1	
Ctro. de Salud Fraga	1		1			1	1		
Ctro. de Salud La Calera	1				1	1		1	
Ctro. de Salud Nueva Galia	1		1			1		1	
Establecim. Privado otra Pcia.	82	13	69			82	16	66	
Establecim.Oficial otra Pcia.	87	9	76	1	1	87	6	81	
Establecim.Pcial. No Especific.	1				1	1			1
Establecimientos Privado Pcial.	3		3			3		3	
Hospital del Oeste	2		2			2		2	
Hospital Buena Esperanza	40		39	1		40		40	
Hospital Candelaria	27	1	25	1		27		27	
Hospital Concarán	154	7	147			154	5	149	
Hospital Justo Daract	65	3	62			65	3	62	
Hospital La Toma	25	1	24			25	1	24	
Hospital Luján	6	2	4			6	1	5	
Hospital Anchorena	2		2			2		2	
Hospital Arizona	5		5			5		5	
Hospital San Luis	1.800	167	1.625	6	2	1.800	174	1.625	1
Hospital Merlo	203	7	196			203	9	194	
Hospital Naschel	19	2	17			19	1	18	
Hospital Quines	61		61			61		61	
Hospital San Francisco	41	1	40			41	1	40	
Hospital San Martín	3		2		1	3		3	
Hospital Santa Rosa	13	2	11			13	2	11	
Hospital Tilisarao	27		27			27		27	
Hospital Unión	11		11			11		11	
Maternidad Central (V.M.)	313	19	293	1		313	21	292	
Polic. Regional Villa Mercedes	1.394	120	1.255	17	2	1.394	139	1.255	
Sanatorio Mitre (V.M)	212	7	205			212	7	205	
Sanatorio Ramos Mejía (S.L.)	106	6	100			106	5	101	
Sanatorio Rivadavia (S.L.)	683	50	632		1	683	48	635	
Domicilio Particular	9	1	6		2	9	2	6	1
Otro lugar	1	1				1	1		
Ignorado	1		1			1		1	

**Defunciones de Menores de 1 (un) año
según Edad y Sexo
Provincia de San Luis - Año 2007**

Edad	Total	Sexo		
		Varones	Mujeres	Indeterminado
Total	122	64	57	1
< 1 día	12	6	6	
1 día	14	8	5	1
2 días	18	13	5	
3 días	5	3	2	
4 días	6	3	3	
5 días	5	2	3	
6 días	5	4	1	
7 - 13 días	14	6	8	
14 - 20 días	3	2	1	
21 - 27 días	5	2	3	
Sub Total	87	49	37	1
1 mes	6	1	5	
2 meses	8	4	4	
3 meses	5	4	1	
4 meses	4	1	3	
5 meses	1	0	1	
6 meses	2	0	2	
7 meses	1	1	0	
8 meses	5	2	3	
9 meses	3	2	1	
Sub Total	35	15	20	0

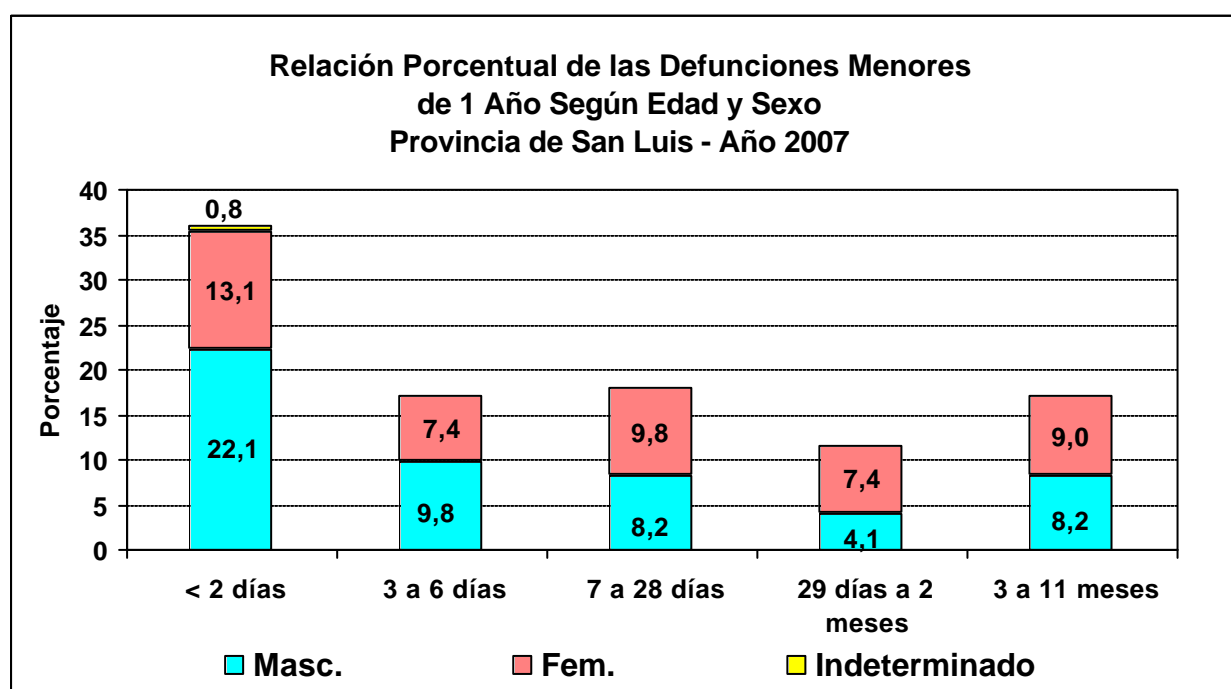

**Tasa de Mortalidad Infantil por Departamento
de Residencia Habitual de la Madre
Provincia de San Luis - Período: 2000 - 2007**

Departamento	2000	2001	2002	2003	2004	2005	2006	2007
Tasa Provincial	15,4	16,7	15,5	16,7	14,0	14,1	11,8	14,8
Ayacucho	25,3	19,7	17,4	19,4	18,0	15,8	2,8	13,7
Belgrano	85,1	31,2	27,4	19,0	0,0	14,9	42,5	44,4
Pringles	13,2	15,7	12,1	7,8	0,0	10,1	22,0	17,2
Chacabuco	17,0	13,5	10,5	12,8	17,3	9,1	16,4	12,9
Pedernera	16,5	15,6	16,4	19,8	10,3	15,7	10,5	13,2
Gdor. Dupuy	7,9	31,5	21,7	27,5	22,9	15,3	10,1	11,2
Junín	8,0	7,4	16,2	12,9	8,4	9,6	14,0	15,4
Capital	14,1	16,6	13,8	15,5	16,8	14,2	11,8	16,0
San Martín	24,4	50,5	60,2	0,0	10,9	0,0	17,2	0,0

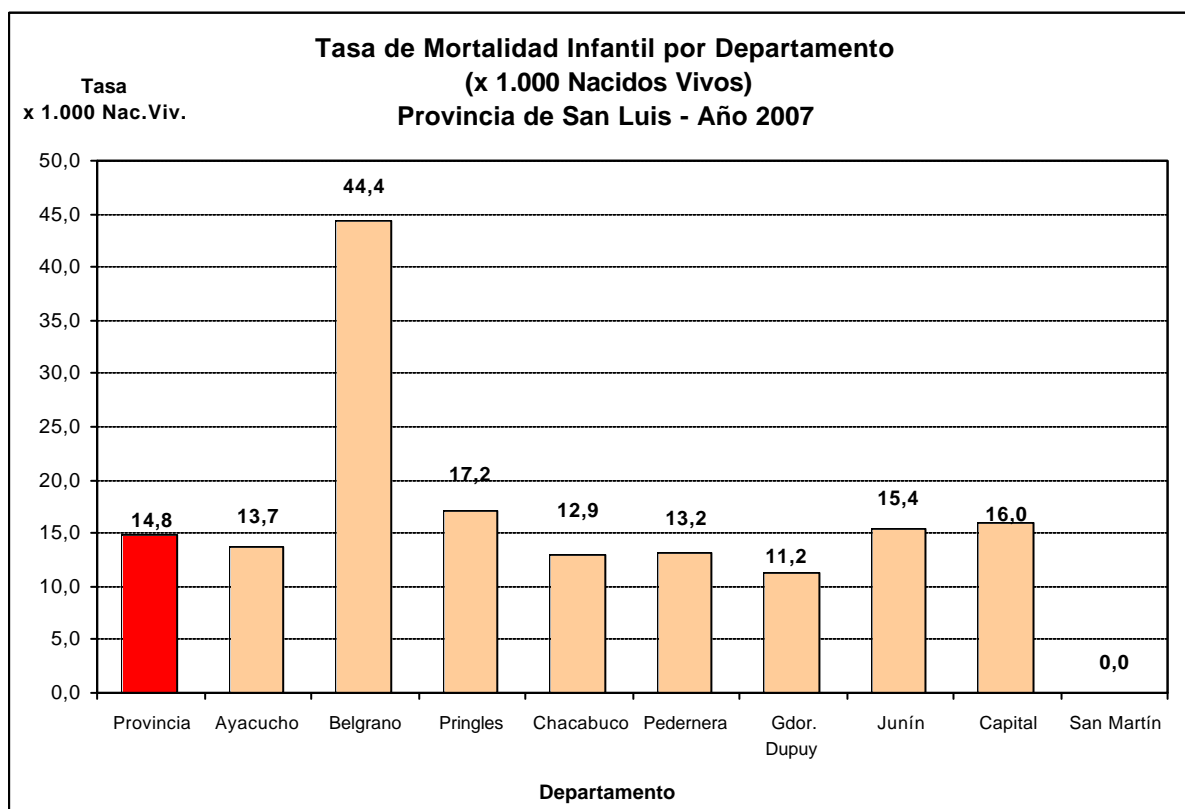

**Tasa Promedio de Mortalidad Infantil por Departamento
Provincia de San Luis - Período: 2000 - 2007**

Departamento	AÑO																Total Período		Tasa del Período x 1000
	2000		2001		2002		2003		2004		2005		2006		2007		Nac. Viv.	Def. < 1 año	
	Nac. Viv.	Def. < 1 año	Nac. Viv.	Def. < 1 año	Nac. Viv.	Def. < 1 año	Nac. Viv.	Def. < 1 año	Nac. Viv.	Def. < 1 año	Nac. Viv.	Def. < 1 año	Nac. Viv.	Def. < 1 año					
Ayacucho	316	8	354	7	344	6	360	7	388	7	379	6	352	1	365	5	2.858	47	16,45
Belgrano	47	4	64	2	73	2	105	2	62	0	67	1	47	2	45	2	510	15	29,41
Pringles	228	3	254	4	248	3	256	2	253	0	199	2	227	5	233	4	1.898	23	12,12
Chacabuco	353	6	369	5	380	4	389	5	405	7	331	3	304	5	309	4	2.840	39	13,73
Pedernera	2.673	44	2.687	42	2.548	42	2.473	49	2622	27	2364	37	2.484	26	2428	32	20.279	299	14,74
Gdor. Dupuy	252	2	254	8	276	6	255	7	218	5	196	3	198	2	178	2	1.827	35	19,16
Junín	377	3	407	3	431	7	465	6	476	4	415	4	429	6	456	7	3.456	40	11,57
Capital	3.749	53	3.755	62	3.976	55	4.073	63	4228	71	4072	58	4.317	51	4135	66	32.305	479	14,83
San Martín	82	2	99	5	83	5	86	0	92	1	77	0	58	1	74	0	651	14	21,51

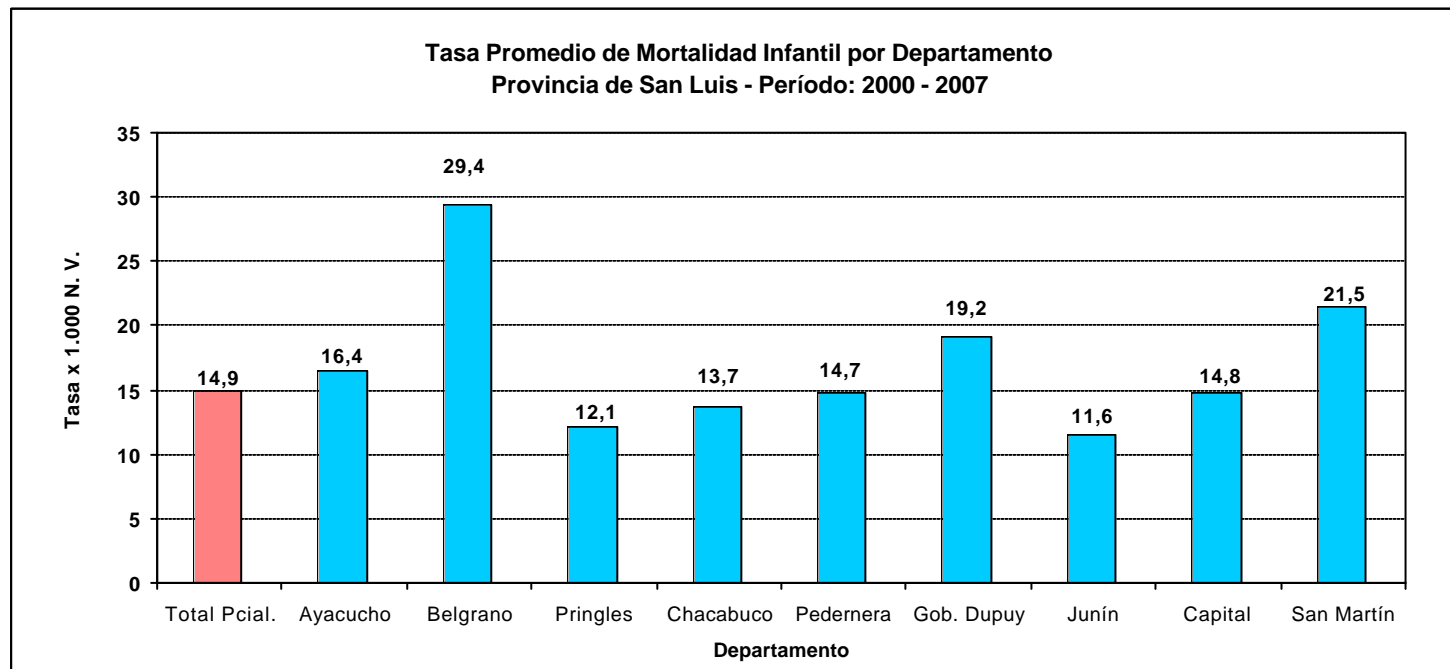

**Defunciones Menores de un año, según Establecimiento
dónde Ocurrió el Fallecimiento
Provincia de San Luis - Año 2007**

Establecimientos Asistenciales	Nº de Defunc.
Policlínico Regional Juan Domingo Perón - Villa Mercedes	21
Complejo Sanitario San Luis	44
Hospital Cerro de la Cruz - San Luis	1
Hospital de La Punta - San Luis	1
Hospital del Oeste - San Luis	1
Hospital Merlo	2
Centro Periférico Llorente Ruíz - Villa Mercedes	1
Centro Periférico San Antonio - Villa Mercedes	1
Establecimientos Estatales	72
Clínica C.E.R.H.U. - San Luis	11
Clínica Italia - San Luis	14
Sanatorio Rivadavia - San Luis	6
Clínica del Niño - Villa Mercedes	5
Sanatorio La Merced - Villa Mercedes	1
Maternidad Central - Villa Mercedes	1
Establecimientos Privados	38
Domicilio Particular	12
Total	122

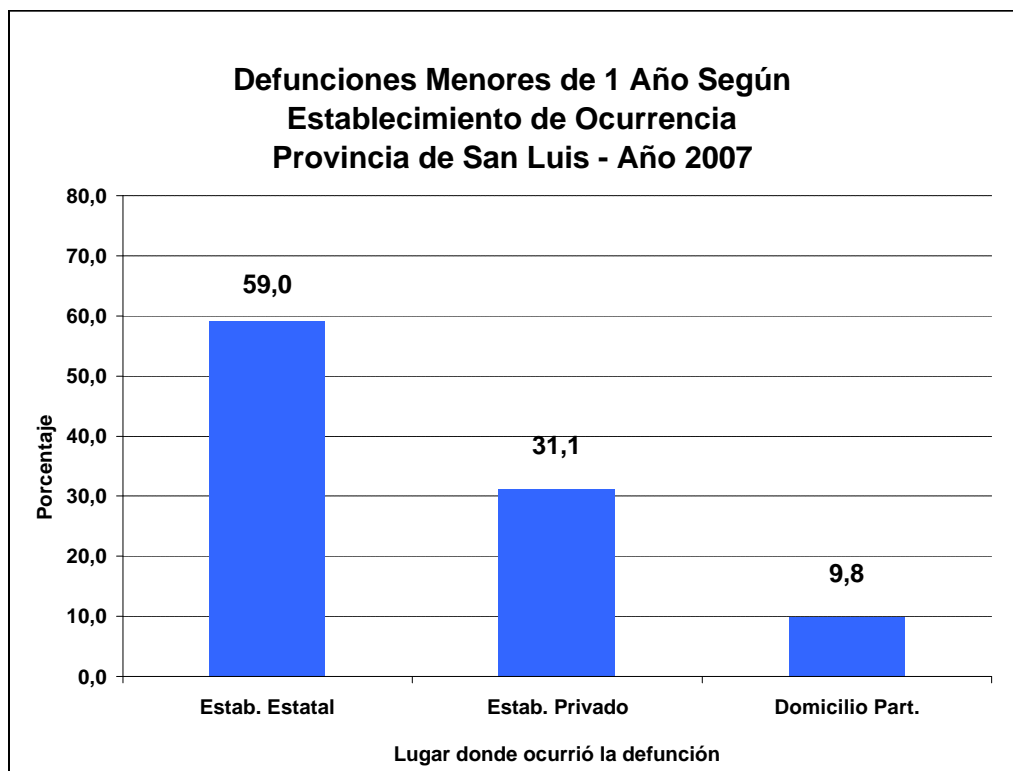

**Defunciones Infantiles en N° Absoluto y Tasa por 1.000 Nacidos Vivos
según Tipo por Departamento de Residencia de la Madre
Provincia de San Luis - Año 2007**

Departamento	Nacidos Vivos	Defunciones Infantiles					Tasa de Mortalidad				
		Total	Neonatal			Post-neonatal	Total	Neonatal			Post-neonatal
			Sub-total	0 - 6 días	7 - 28 días			Sub-total	Precoz	Tardía	
Total	8.223	122	87	65	22	35	14,8	10,6	7,9	2,7	4,2
Ayacucho	365	5	4	2	2	1	13,7	11,0	5,5	5,5	2,7
Belgrano	45	2	0	0	0	2	44,4	0,0	0,0	0,0	44,4
Pringles	233	4	4	3	1	0	17,2	17,2	12,9	4,3	0,0
Chacabuco	309	4	3	1	2	1	12,9	9,7	3,2	6,5	3,2
Pedernera	2.428	32	22	17	5	10	13,2	9,1	7,0	2,1	4,1
Gdor. Dupuy	178	2	2	2	0	0	11,2	11,2	11,2	0,0	0,0
Junín	456	7	6	5	1	1	15,4	13,2	11,0	2,2	2,2
Capital	4.135	66	46	35	11	20	16,0	11,1	8,5	2,7	4,8
San Martín	74	0	0	0	0	0	0,0	0,0	0,0	0,0	0,0

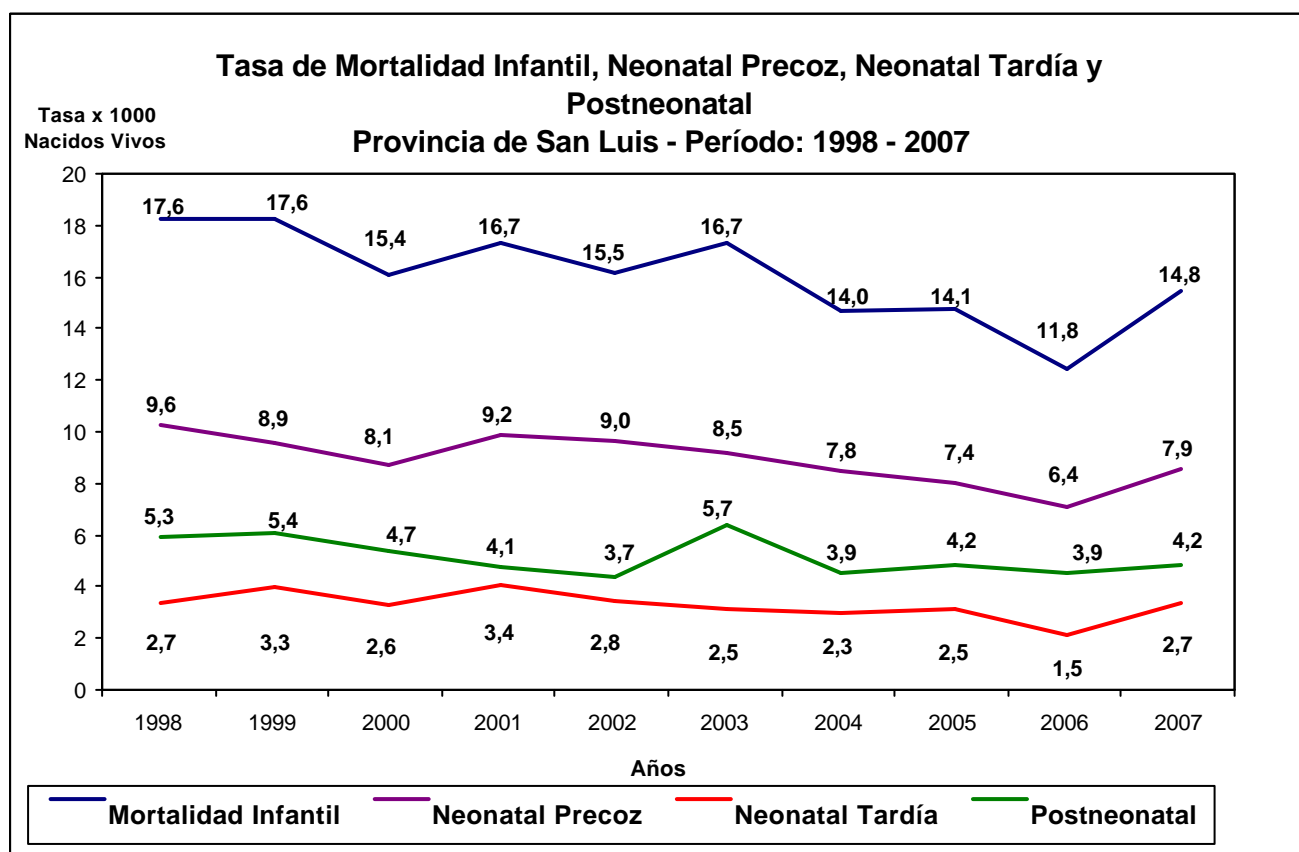

Defunciones Neonatal Precóz y Neonatal Tardía por Causa y Sexo
Provincia de San Luis - Año 2007

Cód. CIE 10	C A U S A	Total Neonat.	NeoPrecoz				Neotardía		
			Total	Fem.	Masc.	Indet.	Total	Fem.	Masc.
	Total	87	65	25	39	1	22	12	10
E250	Trastornos adrenogenitales congénitos con deficiencia enzimática	1	0				1		1
G711	Distrofia miotónica (Steinert)	1	0				1	1	
P000	Feto y recién nacido afectados por trastornos hipertensivos de la madre	1	1		1		0		
P001	Feto y recién nacido afectados por enf. renales y de las vías urinarias de la madre	1	1		1		0		
P027	Feto y recién nacido afectados por corioamnionitis	1	1	1			0		
P070	Peso extremadamente bajo al nacer (de 999gramos o menos)	1	1		1		0		
P209	Hipoxia intrauterina, no especificada	3	3		3		0		
P210	Asfixia del nacimiento, severa	2	1	1			1	1	
P220	Síndrome de dificultad respiratoria del recién nacido	34	28	14	14		6	4	2
P239	Neumonía congénita, organismo no especificado	1	1	1			0		
P241	Aspiración neonatal de líquido amniótico y de moco	2	1	1			1		1
P269	Hemorragia pulmonar no especificada, originada en el período perinatal	1	1		1		0		
P285	Insuficiencia respiratoria del recién nacido	1	1		1		0		
P290	Insuficiencia cardíaca neonatal	2	1	1			1	1	
P369	Sepsis bacteriana del recién nacido, no especificada	6	6	1	5		0		
P523	Hemorragia intraventricular del feto y del recién nacido, sin otra especificación	2	1	1			1		1
P524	Hemorragia intracerebral del feto y del recién nacido	1	0				1	1	
P550	Incompatibilidad Rh del feto y del nacido	1	1		1		0		
P60X	Coagulación intravascular diseminada en el feto y el recién nacido	1	1		1		0		
P748	Alteraciones metabólicas y electrolíticas neonatales	1	1	1			0		
P77X	Enterocolitis necrotizante del recién nacido	3	0				3		3
P960	Insuficiencia renal congénita	1	0				1	1	
Q040	Malformaciones congénitas del cuerpo caloso	1	0				1		1
Q054	Espina bífida con hidrocefalo, sin otra especificación	1	0				1	1	
Q249	Malformación congénita del corazón, no especificada	1	1	1			0		
Q250	Conducto arterioso permeable	3	3	1	2		0		
Q336	Hipoplasia y displasia pulmonar	1	1		1		0		
Q390	Atresia del esófago sin mención de fístula	1	0				1	1	
Q438	Malformaciones congénitas del intestino	1	1		1		0		
Q606	Síndrome de Potter	1	1		1		0		
Q614	Displasia renal	1	1		1		0		
Q773	Condrodisplasia punctata	1	0				1		1
Q897	Malformaciones congénitas múltiples, no clasificados en otra parte	4	4	1	2	1	0		
Q899	Malformaciones congénitas, no especificada	1	1		1		0		
Q910	Trisomía 18, por falta de disyunción meiótica	2	1		1		1	1	

Relación Porcentual de Defunciones Menores de 1 Año
Provincia de San Luis - Año 2007

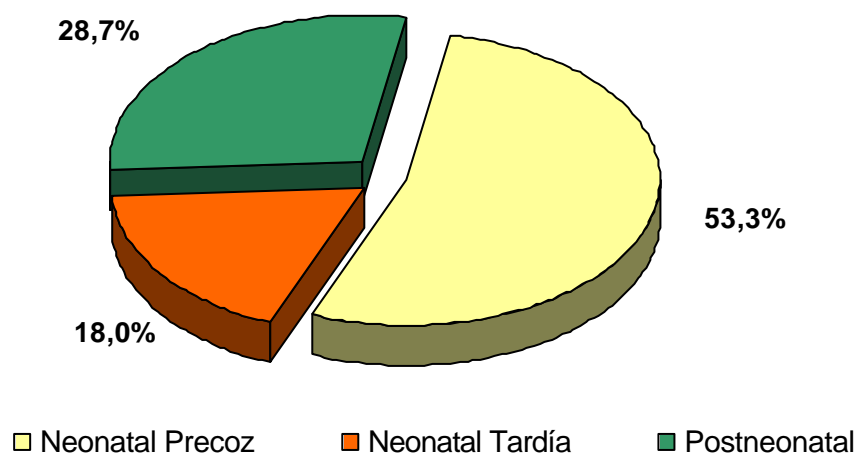

**Defunciones Postneonatales (28 días a < 1 año) por Causa y Sexo
Provincia de San Luis - Año 2007**

Código CIE 10	C A U S A	Total	Fem.	Masc.
	Total	35	20	15
A50.9	Sífilis congénita, sin otra especificación	1	1	
D65.X	Coagulación intravascular diseminada (Síndrome de desfibrinación)	1	1	
H35.1	Retinopatía de la prematuridad	1		1
J18.0	Bronconeumonía, no especificada	1		1
J20.9	Bronquitis aguda debida a mycoplasma pneumoniae	1	1	
J69.0	Neumonitis debida a aspiración de alimento o vómito	1		1
J69.8	Neumonitis debida a aspiración de otros sólidos y líquidos	1	1	
K72.9	Insuficiencia hepática, no especificada	1	1	
P22.0	Síndrome de dificultad respiratoria del recién nacido	1	1	
P27.1	Displasia broncopulmonar originada en el período perinatal	1	1	
P28.3	Apnea primaria del sueño del recién nacido	1	1	
P29.0	Insuficiencia cardíaca neonatal	1	1	
P77.X	Enterocolitis necrotizante del recién nacido	1	1	
Q01.9	Encefalocele, no especificado	1	1	
Q24.9	Malformación congénita del corazón, no especificada	3	1	2
Q25.0	Conducto arterioso permeable	1		1
Q32.0	Traqueomalacia congénita	1	1	
R95.X	Síndrome de la muerte súbita infantil	1	1	
	Causas Externas			
W78	Inhalación de contenido gástrico	5	2	3
W79	Inhalación e ingestión de alimentos que causa obstrucción de las vías resp	7	3	4
X47.0	Envenenamiento accidental por, y exposición a otros gases y vapores	1		1
X49.0	Envenen. accidental por, y exposición a otros químicos y sustancias nociva	1		1
Y07.1	Maltrato por padre o madre	1	1	

**Defunciones Menores de 1 (un) año, clasificada por Grado de Instrucción
y Departamento de Residencia Habitual de la Madre
Provincia de San Luis - Año 2007**

Departamento	Total	Nivel de Instrucción de la Madre							
		Nunca asistió	Primaria y C. EGB		Secund. y Polimodal		Terciaria y Universitaria		Sin Especif.
			Incompl.	Compl.	Incompl.	Compl.	Incompl.	Compl.	
Total	122	0	21	34	24	26	5	8	4
Ayacucho	5	-	4	-	-	-	-	-	1
Belgrano	2	-	1	-	1	-	-	-	-
Pringles	4	-	-	2	2	-	-	-	-
Chacabuco	4	-	1	2	1	-	-	-	-
Pedernera	32	-	3	9	9	8	-	1	2
Gdor. Dupuy	2	-	-	1	1	-	-	-	-
Junín	7	-	1	2	2	2	-	-	-
Capital	66	-	11	18	8	16	5	7	1
San Martín	0	-	-	-	-	-	-	-	-

Indice

**Tasa de Mortalidad Infantil según Nivel de Instrucción de la Madre
Provincia de San Luis - Año 2007**

	Grado de Instrucción de la Madre						
	Nunca Asistió	Primaria y C.EGB		Secund. y Polimodal		Terc. y Universit.	
		Incompl.	Compl.	Incompl.	Compl.	Incompl.	Compl.
TASA (por cien)	0,0	3,0	1,5	1,6	1,2	0,7	0,9
Defunciones < de 1 año	0	21	34	24	26	5	8
Nacidos Vivos	15	692	2.248	1.455	2.195	702	857

OBSERVACIONES: No se incluyen los "IGNORADOS" de Defunciones < de 1 Año y Nacidos Vivos.

Fórmula:
$$\frac{\text{Grado de Instrucción de las Madres de los Niños Fallecidos < de 1 año}}{\text{Grado de Instrucción de las Madres de los Recién Nacidos Vivos}} \times 100$$

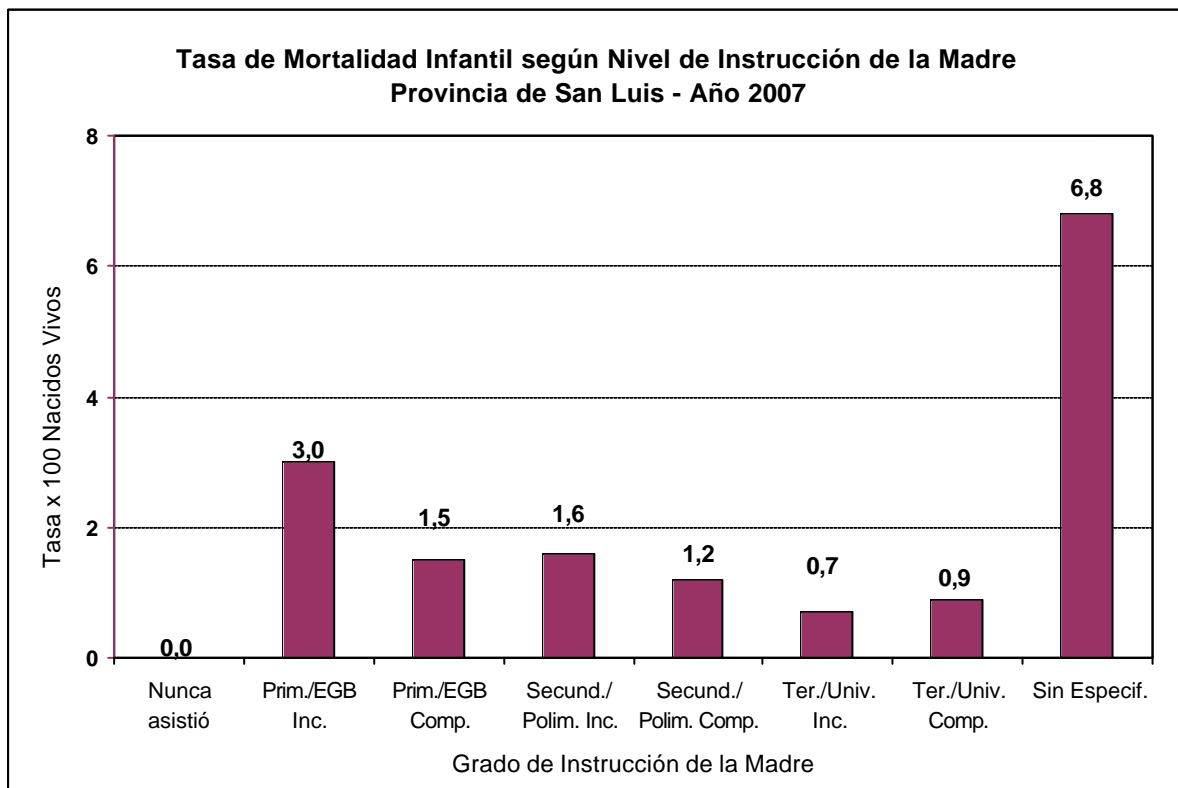

**Defunciones de Menores de 1 (un) año, clasificadas por Edad
e Instrucción de la Madre
Provincia de San Luis - Año 2007**

Edad de la Madre	Total	Nivel de Instrucción de la Madre							
		Nunca asistió	Primaria y C. EGB		Secund. y Polimodal		Terc. o Universit.		Sin Especif.
			Incompl.	Compl.	Incompl.	Compl.	Incompl.	Compl.	
Total	122	0	23	34	24	26	5	8	2
12	1	-	1	-	-	-	-	-	-
15	3	-	1	-	2	-	-	-	-
16	7	-	2	4	1	-	-	-	-
17	6	-	-	4	1	-	-	-	1
18	8	-	1	2	4	1	-	-	-
19	9	-	1	2	2	4	-	-	-
20 - 24	40	-	12	4	9	10	-	5	-
25 - 29	26	-	1	8	4	7	3	2	1
30 - 34	12	-	2	4	-	3	2	1	-
35 - 39	8	-	2	4	1	1	-	-	-
40 - 44	2	-	-	2	-	-	-	-	-

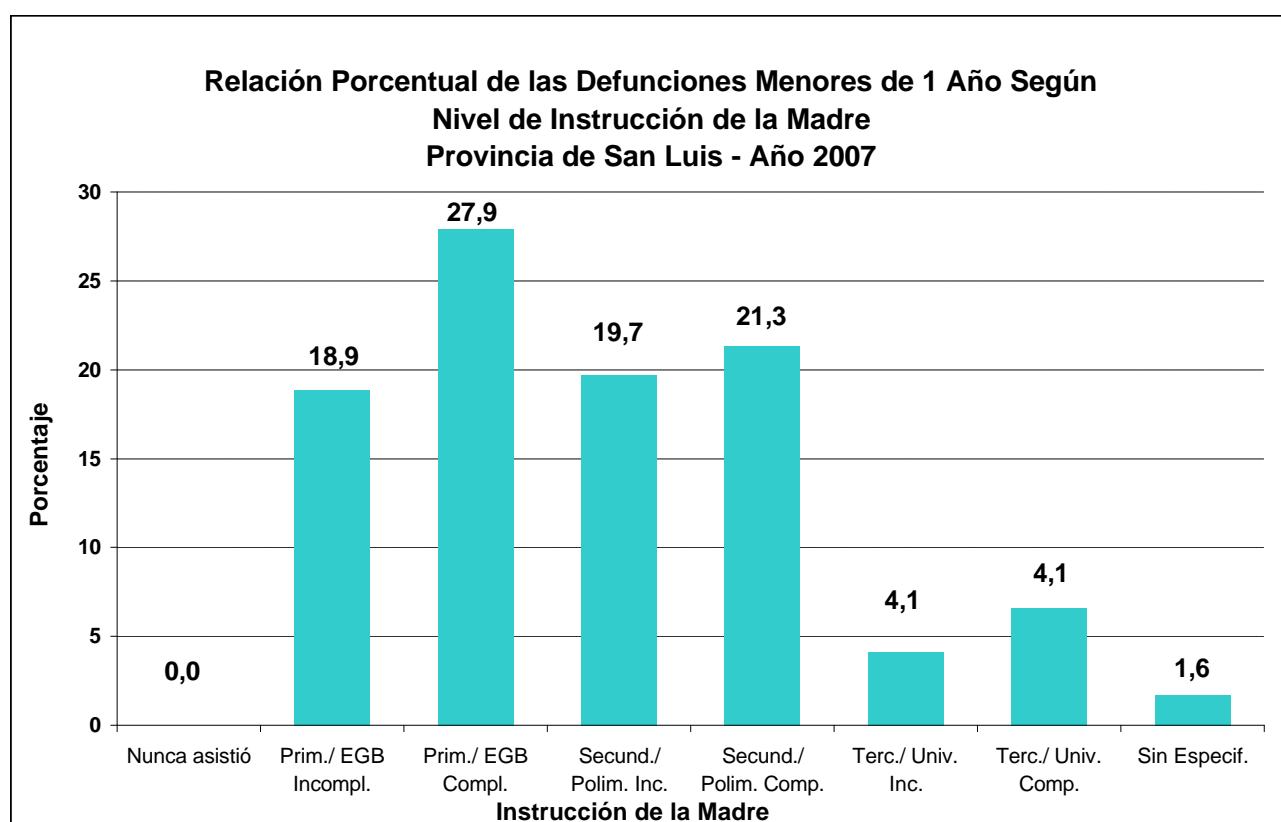

**Relación Porcentual de las 5 (cinco) primeras Causas de Mortalidad Infantil
según la Clasificación Internacional de Enfermedades - 10º Rev. (CIE - 10)
Provincia de San Luis - Año 2007**

Nro. de Ord.	Código CIE - 10	CAUSA DE MUERTE	TOTAL	Fem.	Masc.	Inde-terminado	%
1		CIERTAS AFEC. ORIGINADAS EN EL PERIODO PERINATAL	71	35	36	0	58,2
	P000	Feto y recién nacido afectados por trastornos hipertensivos de la madres	1		1		
	P001	Feto y recién nacido afectados por enfermedades renales y de las vías urinarias de la madre	1		1		
	P027	Feto y recién nacido afectados por corioamnionitis	1	1			
	P070	Peso extremadamente bajo al nacer	1		1		
	P209	Hipoxia intrauterina, no especificada	3		3		
	P210	Asfixia del nacimiento, severa	1	1			
	P219	Asfixia del nacimiento, no especificada	1	1			
	P220	Síndrome de dificultad respiratoria del recién nacido	35	19	16		
	P239	Neumonía congénita, organismo no especificado	1	1			
	P241	Aspiración neonatal de líquido amniótico y de moco	1	1			
	P249	Síndrome de aspiración neonatal, sin otra especificación	1		1		
	P269	Hemorragia pulmonar no especificada, originada en el período perinatal	1		1		
	P271	Displasia broncopulmonar originada en el período perinatal	1	1			
	P283	Apnea primaria del sueño del recién nacido	1	1			
	P285	Insuficiencia respiratoria del recién nacido	1		1		
	P290	Insuficiencia cardíaca neonatal	3	3			
	P368	Sepsis del recién nacido debida a otras bacterias	1	1			
	P369	Sepsis bacteriana del recién nacido, no especificado	5		5		
	P523	Hemorragia intraventricular (no traumática) del feto y del recién nacido, sin otra especificación	2	1	1		
	P524	Hemorragia intracerebral (no traumática) del feto y del recién nacido	1	1			
	P550	Incompatibilidad Rh del feto y del recién nacido	1		1		
	P60X	Coagulación intravascular diseminada en el feto y el recién nacido	1		1		
	P748	Otras alteraciones metabólicas transitorias del recién nacido	1	1			
	P77X	Enterocolitis necrotizante del feto y del recién nacido	4	1	3		
	P960	Insuficiencia renal congénita	1	1			
2		MALFORM. CONGENITAS, DEFORMIDADES Y ANOMALIAS CROMOS.	25	9	15	1	20,5
	Q019	Encefalocele, no especificada	1	1			
	Q040	Malformaciones congénitas del cuerpo calloso	1		1		
	Q054	Espina bífida con hidrocefalo, sin otra especificación	1	1			
	Q249	Malformación congénita del corazón, no especificada	4	2	2		
	Q250	Conducto arterioso permeable	4	1	3		
	Q320	Traqueomalacia congénita	1	1			
	Q336	Hipoplasia y displasia pulmonar	1		1		
	Q390	Atresia del esófago sin mención de fístula	1	1			
	Q438	Otras malformaciones congénitas del intestino, especificadas	1		1		
	Q606	Síndrome de Potter	1		1		
	Q614	Displasia renal	1		1		
	Q773	Condrodisplasia punctata	1		1		
	Q897	Malformaciones congénitas múltiples, no clasificadas en otra parte	4	1	2	1	
	Q899	Malformación congénita, no especificada	1		1		
	Q910	Trisomía 18, por falta de disyunción meiótica	1		1		
	Q913	Síndrome de Edwards, no especificado	1	1			

**Relación Porcentual de las 5 (cinco) primeras Causas de Mortalidad Infantil
según la Clasificación Internacional de Enfermedades - 10º Rev. (CIE - 10)
Provincia de San Luis - Año 2007**

Nro. de Ord.	Código CIE - 10	CAUSA DE MUERTE	TOTAL	Fem.	Masc.	Indeterminado	%
3		CAUSAS EXTERNAS DE MORBILIDAD Y DE MORTALIDAD	15	6	9	0	12,3
	W78	Inhalación de contenidos gástricos	5	2	3		
	W79	Inhalación e ingestión de alimento que causa obstrucción de las vías respiratorias	7	3	4		
	X47	Envenenamiento accidental por, y exposición a otros gases y vapores	1		1		
	X49	Envenen. Accid. por, y exposición a otros productos químicos y sust. nocivas, y las no especific.	1		1		
	Y07	Otros síndromes de maltrato por padre o madre	1	1			
4		ENFERMEADES DEL SISTEMA RESPIRATORIO	4	2	2	0	3,3
	J180	Bronconeumonía, no especificada	1		1		
	J209	Bronquitis aguda, no especificada	1	1			
	J690	Neumonitis debida a aspiración de alimento o vómito	1		1		
	J698	Neumonitis debida a aspiración de otros sólidos y líquidos	1	1			
5		CIERTAS ENFERMEADES INFECCIOSAS Y PARASITARIAS	1	1	0	0	0,8
	A509	Sífilis congénita, sin otra especificación	1	1			
		ENFERMEADES DE LA SANGRE Y DE LOS ORGANOS HEMATOPOY.	1	1	0	0	0,8
	D65X	Coagulación intravascular diseminada [síndrome de desfibrinación]	1	1			
		ENFERMEADES ENDOCRINAS, NUTRICIONALES Y METABOLICAS	1	0	1	0	0,8
	E250	Trastornos adrenogenitales congénitos con deficiencia enzimática	1		1		
		ENFERMEADES DEL SISTEMA NERVIOSO	1	1	0	0	0,8
	G711	Trastornos miotónicos	1	1			
		ENFERMEADES DEL OJO Y SUS ANEXOS	1	0	1	0	0,8
	H351	Retinopatía de la prematuridad	1		1		
		ENFERMEADES DEL SISTEMA DIGESTIVO	1	1	0	0	0,8
	K729	Insuficiencia hepática, no especificada	1	1			
		SINT., SIGNOS Y HALLAZGOS ANORMALES CLINICOS Y DE LABOR.	1	1	0	0	0,8
	R95X	Síndrome de la muerte súbita infantil	1	1			
TOTAL PROVINCIA			122	57	64	1	100,0

Indice

**Defunciones de 1 a 5 años, por Sexo, Edad y
Departamento de Residencia de la Madre
Provincia de San Luis - Año 2007**

Departamento	Sexo			Edad (en años)					
	Total	Masc.	Fem.	Total	1	2	3	4	5
Total	20	10	10	20	8	5	2	2	3
Ayacucho	0	-	-	0	-	-	-	-	-
Belgrano	0	-	-	0	-	-	-	-	-
Chacabuco	1	-	1	1	1	-	-	-	-
Pringles	2	-	2	2	-	-	-	1	1
Pedernera	7	3	4	7	2	1	2	-	2
Gob. Dupuy	0	-	-	0	-	-	-	-	-
Junín	2	1	1	2	-	2	-	-	-
Capital	8	6	2	8	5	2	-	1	-
San Martín	0	-	-	0	-	-	-	-	-

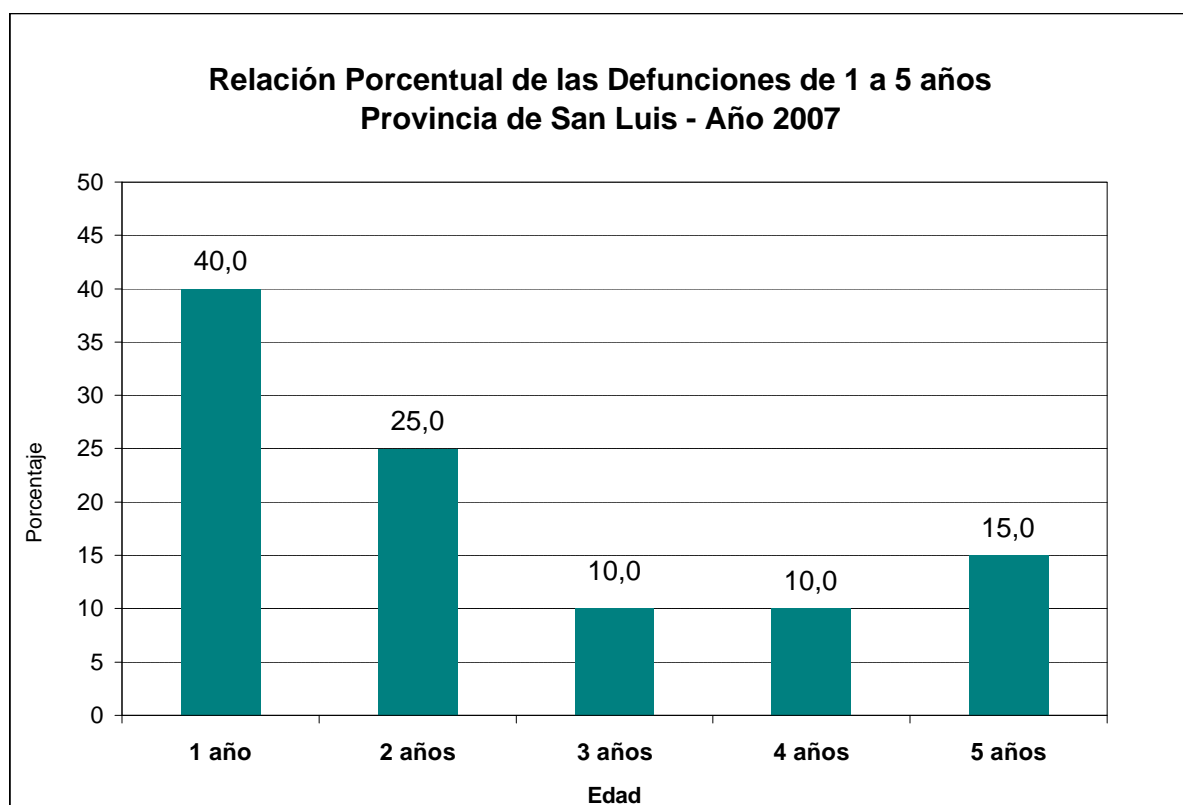

**Defunciones de 1 a 5 años de Sexo Masculino por Departamento
de Residencia de la Madre y causas de Muerte
Provincia de San Luis - Año 2007**

Código CIE 10	CAUSA DE MUERTE	TOTAL	DEPARTAMENTO		
			Pedernera	Junín	Capital
G80.9	Parálisis cerebral infantil	1	1	-	-
J18.9	Bronconeumonía, no especificada	1	-	-	1
K72.9	Insuficiencia hepática, no especificada	1	-	1	-
Q03.1	Atresia de los agujeros de Magendie y de Luschka	1	-	-	1
Q03.9	Hidrocéfalo congénita, no especificada	1	1	-	-
Q90.9	Síndrome de Down	1	-	-	1
CAUSAS EXTERNAS					
V03.1	Peatón lesionado por colisión con automóvil	1	1	-	-
W68.0	Ahogamiento y sumersión consecutivos a caída en una piscina	1	-	-	1
W78.0	Inhalación e ingest. de alimentos que causa obstruc. de las vías respir.	1	-	-	1
X91.0	Agresión por ahorcamiento, estrangulamiento y sofocación	1	-	-	1
TOTAL		10	3	1	6

**Defunciones de 1 a 5 años de Sexo Femenino por Departamento
de Residencia de la Madre y causas de Muerte
Provincia de San Luis - Año 2007**

Código CIE 10	CAUSA DE MUERTE	TOTAL	DEPARTAMENTO				
			Pringles	Chacabuco	Pedernera	Junín	Capital
G80.9	Parálisis cerebral infantil	1	-	1	-	-	-
J18.0	Neumonía, no especificada	1	-	-	1	-	-
Q24.9	Malformación congénita del corazón, no especificada	1	-	-	-	-	1
CAUSAS EXTERNAS							
V04.0	Peatón lesionado por colisión con autobús	1	-	-	-	1	-
V48.6	Ocupante de automóvil lesion. en accid. de transporte, sin colisión	2	-	-	2	-	-
W68.0	Ahogamiento y sumersión consecutivos a caída en una piscina	1	-	-	-	-	1
W78.0	Inhalación e ingest. de alimentos que causa obstruc. de las vías respir.	1	-	-	1	-	-
X09.0	Exposición a humos, fuegos o llamas no especificados	1	-	1	-	-	-
X37.8	Víctima de tormenta cataclísmica	1	1	-	-	-	-
TOTAL		10	1	2	4	1	2

**Relación Porcentual de las 10 (diez) primeras causas de Mortalidad General
de acuerdo a la Clasificación Internacional de Enfermedades - 10ª Revisión
Provincia de San Luis - Año 2007**

Nro. de Orden	Causa de Muerte	Total	Sexo		(%)		
			Fem.	Masc.			
1	ENFERMEDADES CARDIOVASCULARES	909	441	468	35,2		
	Enfermedades hipertensivas	90	51	39			
	Enfermedades isquémicas del corazón	218	78	140			
	Enfer. cardiopulmonar y enferm. de la circulación pulmonar	5	2	3			
	Otras formas de enfermedad del corazón	354	189	165			
	Insuficiencia cardíaca	236	135	101			
	Otras formas de enfermedad del corazón	118	54	64			
	Enfermedades cerebrovasculares	203	105	98			
	Hemorragia subaracnoidea	7	6	1			
	Hemorragia intraencefálica	50	18	32			
	Infarto cerebral	8	6	2			
	Accidente cerebrovascular	96	54	42			
	Otras enfermedades cerebrales	42	21	21			
	Enfermedades de las arterias, arteriolas y vasos capilares	39	16	23			
	Aterosclerosis	4	4	-			
	Aneurisma	23	5	18			
	Embolia y trombosis arteriales	2	2	-			
	Otros trastornos arteriales o arteriolas	2	1	1			
	Enfermedades de las venas y de los vasos y ganglios linfáticos	8	4	4			
	2	TUMORES MALIGNOS	564	268		296	21,9
	Tumor maligno de la base de la lengua	1	-	1			
Tumor maligno de la faringe, parte no especificada	2	1	1				
Tumor maligno del esófago, parte no especificada	24	11	13				
Tumores maligno del estómago, parte no especificada	36	22	14				
Tumor maligno del duodeno	1	-	1				
Tumor maligno del ciego	1	1	-				
Tumor maligno del colon sigmoide	1	1	-				
Tumor maligno del colon, parte no especificada	47	21	26				
Tumor maligno del recto	7	2	5				
Tumor maligno del hígado, no especificado	29	12	17				
Tumor maligno de la vesícula biliar	2	2	-				
Tumor maligno de las vías biliares, parte no especificada	11	6	5				
Tumor Maligno de la cabeza del páncreas	1	-	1				
Tumor maligno de la cola del páncreas	1	-	1				
Tumor maligno del páncreas, parte no especificada	44	28	16				
Tumor maligno del intestino, parte no especificada	15	9	6				
Tumor maligno de sitios mal definidos de los órganos digestivos	1	-	1				
Tumor maligno de la glotis	1	-	1				
Tumor maligno de la laringe, parte no especificada	3	-	3				
Tumor maligno de los bronquios o del pulmón, parte no especificada	71	11	60				
Tumor maligno del mediastino posterior	1	-	1				
Tumor maligno de la pleura	1	1	-				
Tumor maligno de la columna vertebral	2	-	2				
Tumor maligno de la piel, sitio no especificado	3	-	3				
Mesotelioma de la pleura	2	1	1				
Tumor maligno del retroperitoneo	1	1	-				
Tumor maligno del peritoneo, sin otra especificación	3	2	1				
Tumor maligno de otros tejidos conjuntivos y de tejidos blandos del tórax	1	-	1				
Lesión de sitios contiguos del tejido conjuntivo y del tejido blando	2	2	-				
Tumor maligno del tejido conjuntivo y tejido blando, de sitio no especificado	3	2	1				
Tumor maligno de la mama, parte no especificada	52	52	-				
Tumor maligno del cuello del útero, sin otra especificación	9	9	-				
Tumor maligno del endometrio	1	1	-				
Tumor maligno del útero, parte no especificada	7	7	-				
Tumor maligno del ovario	11	11	-				
Tumor maligno de órganos genitales femeninos, parte no especificada	3	3	-				
Tumor maligno del pene, parte no especificada	3	-	3				
Tumor maligno de la próstata	41	-	41				
Tumor maligno del testículo, no especificado	3	-	3				
Tumor maligno del riñón, excepto de la pelvis renal	14	5	9				
Tumor maligno de la vejiga urinaria, parte no especificada	11	3	8				
Tumor maligno de órgano urinario no especificado	1	-	1				
Tumor maligno de la órbita, del ojo	2	1	1				
Tumor maligno del cerebro, excepto lóbulos y ventrículos	27	13	14				
Tumor maligno de otras glándulas tiroideas	3	2	1				
Tumor maligno del abdomen	4	1	3				
Tumor maligno de la pelvis	1	-	1				
Tumores malignos de sitios no especificados	30	16	14				
Linfoma no Hodgkin, no especificado	6	2	4				
Mieloma múltiple	1	1	-				
Leucemia linfoblástica aguda	1	-	1				
Leucemia linfocítica crónica	2	1	1				
Leucemia mieloide aguda	5	2	3				
Leucemia mieloide crónica	2	-	2				
Leucemia aguda, células de tipos no especificado	1	-	1				
Leucemia crónicas, células de tipos no especificado	2	-	2				
Leucemia, no especificada	2	2	-				
Policitemia vera	1	-	1				

**Relación Porcentual de las 10 (diez) primeras causas de Mortalidad General
de acuerdo a la Clasificación Internacional de Enfermedades - 10ª Revisión
Provincia de San Luis - Año 2007**

Nro. de Orden	Causa de Muerte	TOTAL	Sexo			(%)
			Fem.	Masc.	Indet.	
3	ENFERMEDADES DEL APARATO RESPIRATORIO	315	148	167	0	12,2
	Infección aguda de las vías respiratorias superiores, no especificada	1	1	-	-	
	Influenzas y Neumonías	239	117	122	-	
	Otras infecciones agudas de las vías respiratorias	3	2	1	-	
	Enfermedades crónicas de las vías respiratorias superiores	26	8	18	-	
	Enfermedades del pulmón debida a agentes externos	6	3	3	-	
	Otras enfermedades respiratorias que afectan princip. al intersticio	21	10	11	-	
	Otras enfermedades de la pleura	3	3	-	-	
	Otras enfermedades del sistema respiratorio	16	4	12	-	
4	CAUSAS EXTERNAS	198	54	144	0	7,7
	Accidentes de transporte	62	15	47	-	
	Otras causas externas de traumatismos accidentales	73	24	49	-	
	Lesiones autoinfligidas intencionalmente (suicidios)	39	10	29	-	
	Agresiones (homicidios)	20	4	16	-	
	Eventos de intención no determinada	1	1	-	-	
	Complicaciones de la atención médico y quirúrgica	3	-	3	-	
5	ENFERMED. ENDOCRINAS Y NUTRICIONALES	158	94	64	0	6,1
	Trastornos de la glándula tiroides	1	-	1	-	
	Diabetes Mellitus	136	81	55	-	
	Desnutrición	13	7	6	-	
	Otros trastornos metabólicos	8	6	2	-	
6	ENFERMEDADES DEL APARATO DIGESTIVO	132	50	82	0	5,1
	Enfermedades del esófago, del estómago y del duodeno	4	1	3	-	
	Hernia	3	2	1	-	
	Enteritis y colitis no infecciosas	1	1	-	-	
	Otras enfermedades del intestino	23	15	8	-	
	Enfermedades del peritoneo	6	3	3	-	
	Enfermedad del hígado	52	13	39	-	
	Trastornos de la vesícula biliar, de las vías biliares y del páncreas	17	5	12	-	
	Otras enfermedades del sistema digestivo	26	10	16	-	
7	ENFERMEDADES PERINATALES	103	46	56	1	4,0
	Ciertas afecciones originadas en el período perinatal	71	35	36	-	
	Malformaciones congénitas	32	11	20	1	
8	ENFERMEDADES DEL SISTEMA GENITOURINARIO	78	37	41	0	3,0
	Enfermedad renal tubulointersticial	1	1	-	-	
	Insuficiencia renal	63	30	33	-	
	Otros trastornos del riñón y del uréter	1	1	-	-	
	Otras enfermedades del sistema urinario	12	4	8	-	
	Enfermedades de los órganos genitales femenino	1	1	-	-	
9	ENFERMEDADES INFECCIOSAS Y PARASITARIAS	43	19	24	0	1,7
	Enfermedades Infecciosas Intestinales	1	-	1	-	
	Tuberculosis	2	1	1	-	
	Otras Enfermedades Bacterianas	12	9	3	-	
	Infecciones con modo de transmisión predominante sexual	1	1	-	-	
	Hepatitis viral	1	1	-	-	
	Enfermedad por Virus de la Inmunodeficiencia Humana (VIH)	11	2	9	-	
	Enfermedad de Chagas	15	5	10	-	
10	ENFERMEDADES DEL SISTEMA NERVIOSO	35	18	17	0	1,4
	RESTO BIEN DEFINIDAS	44	32	12	0	1,7
	TOTAL DE CAUSAS DEFINIDAS	2.579	1.207	1.371	1	99,9
	MAL DEFINIDAS (síntomas, signos y hallazgos)	2	2	0	0	0,1
	Total	2.581	1.209	1.371	1	100,0

**Cantidad de Defunciones Generales por Grupo de Edad
y Departamento de Residencia
Provincia de San Luis - Año 2007**

Grupos Etareos	Total	Departamento								
		Ayacucho	Belgrano	Pringles	Chacabuco	Pedernera	Dupuy	Junín	Capital	San Martín
Total	2.581	128	34	81	145	826	62	161	1.106	38
<1 año	122	5	2	4	4	32	2	7	66	0
1 - 4	17	-	-	1	1	5	-	2	8	-
5 - 9	9	-	-	-	1	3	2	1	2	-
10 - 14	8	-	-	-	-	3	-	-	5	-
15 - 19	22	-	-	-	4	7	-	2	9	-
20 - 24	27	-	-	-	1	11	2	1	12	-
25 - 29	23	2	-	-	2	8	-	1	10	-
30 - 34	25	-	-	-	-	10	-	-	15	-
35 - 39	22	1	-	1	1	7	1	3	8	-
40 - 44	39	2	-	1	2	12	-	1	20	1
45 - 49	73	1	1	1	6	25	2	2	33	2
50 - 54	101	5	1	4	4	30	4	5	45	3
55 - 59	161	9	2	7	9	53	5	7	69	-
60 - 64	168	6	1	5	9	49	3	10	78	7
65 - 69	252	15	3	7	16	82	5	15	106	3
70 - 74	311	18	5	11	14	88	15	24	133	3
75 - 79	354	19	7	16	17	125	10	20	136	4
80 - 84	350	19	4	7	13	124	6	19	150	8
85 y más	497	26	8	16	41	152	5	41	201	7

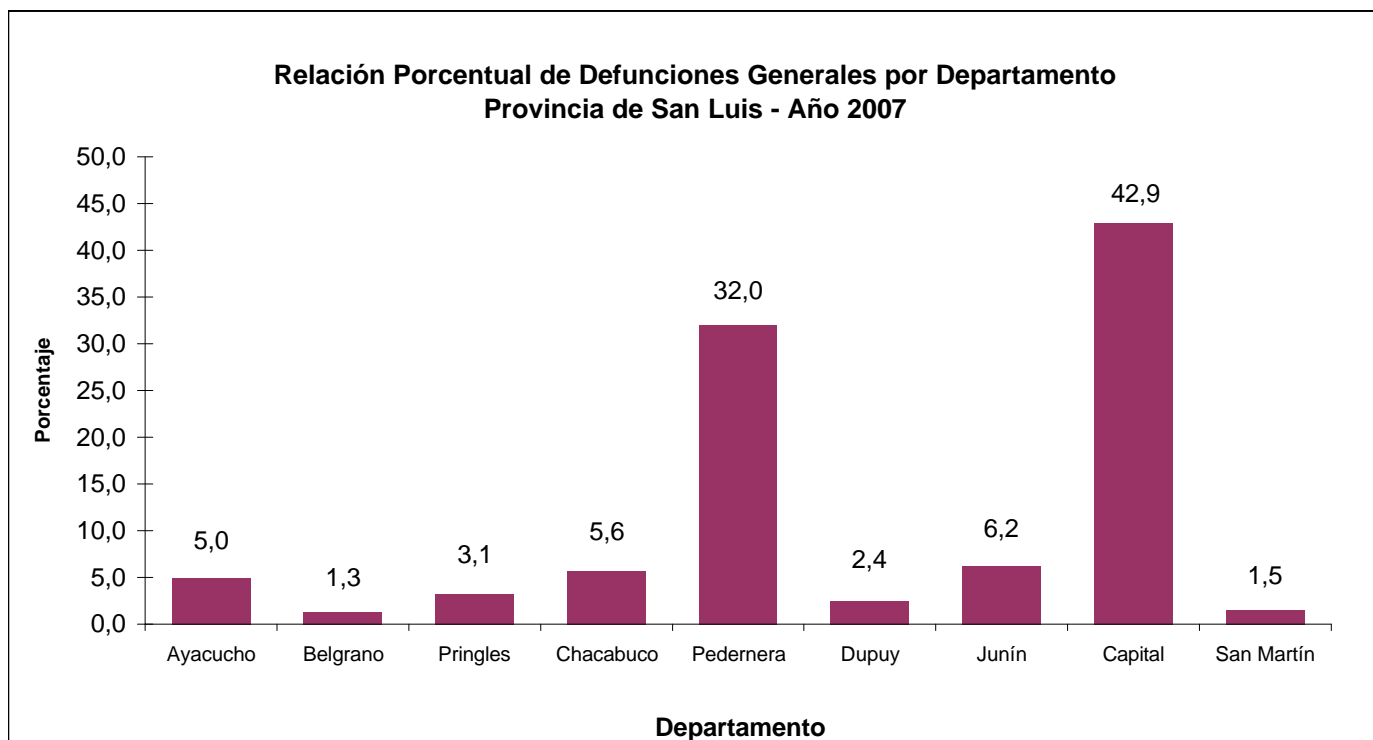

**Cantidad de Defunciones por Grupo de Edad y Causa
Departamento Ayacucho - Pcia. de San Luis - Año 2007**

CAUSA	TOTAL	GRUPO ETAREO							
		< 1 año	1 a 9	10 a 19	20 a 39	40 a 49	50 a 69	70 a 79	80 y +
Total	128	5	0	0	3	3	35	37	45
Chagas Mazza	1	-	-	-	-	-	1	-	-
Tumores malignos	23	-	-	-	-	2	9	7	5
Diabetes mellitus	8	-	-	-	1	1	4	1	1
Depleción del volumen	2	-	-	-	-	-	-	-	2
Enfermedades del sistema digestivo									
Enfermedades del hígado	2	-	-	-	-	-	-	1	1
Otras enfermedades del sistema digestivo	2	-	-	-	-	-	1	1	-
Enfermedades del sistema circulatorio									
Hipertensión arterial	7	-	-	-	-	-	2	4	1
Enfermedades isquémicas del corazón	1	-	-	-	-	-	-	-	1
Otras formas de enfermedades del corazón	3	-	-	-	-	-	1	-	2
Infarto agudo de miocardio	12	-	-	-	-	-	5	6	1
Insuficiencia cardíaca	11	-	-	-	-	-	4	2	5
Enfermedades cerebrovasculares	13	-	-	-	-	-	-	6	7
Diseccción de aorta	1	-	-	-	-	-	1	-	-
Enfermedades del sistema nervioso									
Enfermedad de Alzheimer	2	-	-	-	-	-	-	1	1
Enfermedades del sistema respiratorio									
Neumonías	19	-	-	-	-	-	3	4	12
Enfermedades crónicas de las vías respiratorias inferiores	4	-	-	-	-	-	1	2	1
Demás enfermedades del sistema respiratorio	1	-	-	-	-	-	-	1	-
Enfermedades del sistema genitourinario									
Insuficiencia renal	5	-	-	-	-	-	1	1	3
Infección de vías urinarias, sitio no especificado	1	-	-	-	-	-	-	-	1
Trastornos mentales y del comportamiento	1	-	-	-	-	-	1	-	-
Embarazo, parto y puerperio	1	-	-	-	1	-	-	-	-
Ciertas afecciones originadas en el período perinatal	5	5	-	-	-	-	-	-	-
Causas Externas									
Peatón lesionado en accidente de transporte	1	-	-	-	-	-	1	-	-
Causas externas de Traumatismos accidentales	2	-	-	-	1	-	-	-	1

**Cantidad de Defunciones por Grupo de Edad y Causa
Departamento Belgrano - Pcia. de San Luis - Año 2007**

CAUSA	TOTAL	GRUPO ETAREO							
		< 1 año	1 a 9	10 a 19	20 a 39	40 a 49	50 a 69	70 a 79	80 y +
Total	34	2	0	0	0	1	7	12	12
Chagas Mazza	2	-	-	-	-	-	-	1	1
Desnutrición proteinocalórica, no especificada	1	-	-	-	-	-	-	-	1
Tumores malignos	8	-	-	-	-	-	2	5	1
Enfermedades del sistema circulatorio									
Hipertensión arterial	1	-	-	-	-	-	1	-	-
Infarto agudo de miocardio	2	-	-	-	-	-	1	-	1
Enfermedades isquémicas del corazón	1	-	-	-	-	-	-	-	1
Otras formas de enfermedad del corazón	3	-	-	-	-	-	1	1	1
Insuficiencia cardíaca	2	-	-	-	-	1	-	-	1
Enfermedades cerebrovasculares	5	-	-	-	-	-	2	1	2
Accidente cerebrovascular	1	-	-	-	-	-	-	1	-
Enfermedades del sistema respiratorio									
Neumonías	3	-	-	-	-	-	-	1	2
Neumonitis debida a aspiración de otros sólido y líquidos	1	1	-	-	-	-	-	-	-
Demás enfermedades del sistema respiratorio	1	-	-	-	-	-	-	1	-
Enfermedades del sistema digestivo									
Cirrosis del hígado	1	-	-	-	-	-	-	1	-
Causas Externas									
Otras causas externas de traumatismos accidentales	1	-	-	-	-	-	-	-	1
Inhalación e ingestión de alimentos que obstruye las vías respir.	1	1	-	-	-	-	-	-	-

**Cantidad de Defunciones por Grupo de Edad y Causa
Departamento Pringles - Pcia. de San Luis - Año 2007**

CAUSA	TOTAL	GRUPO ETAREO							
		< 1 año	1 a 9	10 a 19	20 a 39	40 a 49	50 a 69	70 a 79	80 y +
Total	81	4	1	0	1	2	23	27	23
Tuberculosis	1	-	-	-	-	-	1	-	-
Tumores malignos	19	-	-	-	-	-	5	9	5
Diabetes Mellitus	1	-	-	-	-	-	1	-	-
Enfermedades del sistema circulatorio									
Enfermedades hipertensivas	1	-	-	-	-	-	-	1	-
Enfermedades isquémicas del corazón	17	-	-	-	-	-	5	5	7
Insuficiencia cardíaca	10	-	-	-	-	-	1	4	5
Enfermedades cerebrovasculares	3	-	-	-	-	-	2	1	-
Otras formas de enfermedad del corazón	7	-	-	-	-	1	3	2	1
Enfermedades de las arterias, arteriolas y de los vasos capilares	2	-	-	-	-	-	2	-	-
Accidente vascular encefálico agudo	1	-	-	-	-	-	-	1	-
Enfermedades del sistema respiratorio									
Neumonías	5	-	-	-	1	-	1	2	1
Otras enfermedades del sistema respiratorio	1	-	-	-	-	1	-	-	-
Trastornos mentales y del comportamiento	1	-	-	-	-	-	-	-	1
Enfermedades del sistema digestivo	1	-	-	-	-	-	-	-	1
Enfermedades del sistema osteomuscular	1	-	-	-	-	-	-	1	-
Insuficiencia renal	1	-	-	-	-	-	-	-	1
Ciertas afecciones originadas en el período perinatal	4	4	-	-	-	-	-	-	-
Causas Externas									
Otros accidentes (Víctima de tormenta cataclísmica)	2	-	-	-	-	-	-	1	1
Otros accidentes (Exposición al frío natural excesivo)	1	-	1	-	-	-	-	-	-
Contacto traumático con arañas venenosas	1	-	-	-	-	-	1	-	-
Inhalación e ingestión de alimentos que obstruye las vías respir.	1	-	-	-	-	-	1	-	-

Cantidad de Defunciones por Grupo de Edad y Causa
Departamento Chacabuco - Pcia. de San Luis - Año 2007

CAUSA	TOTAL	GRUPO ETAREO							
		< 1 año	1 a 9	10 a 19	20 a 39	40 a 49	50 a 69	70 a 79	80 y +
Total	145	4	2	4	4	8	38	31	54
Septicemia	1	-	-	-	-	-	-	1	-
Chagas Mazza	3	-	-	-	-	-	1	-	2
Tumores malignos	30	-	-	-	-	1	8	9	12
Tuberculosis	1	-	-	-	-	-	-	-	1
Diabetes	7	-	-	-	-	-	4	1	2
Deshidratación	1	-	-	-	-	-	-	-	1
Sífilis congénita, sin otra especificación	1	1	-	-	-	-	-	-	-
Enfermedades del sistema circulatorio									
Hipertensión	3	-	-	-	-	-	-	1	2
Infarto agudo de miocardio	12	-	-	-	-	1	5	4	2
Otras formas de enfermedad del corazón	4	-	-	-	-	-	1	-	3
Insuficiencia cardíaca	17	-	-	-	-	-	1	7	9
Arritmias cardíacas	0	-	-	-	-	-	-	-	-
Accidente cerebrovascular encefálico agudo	6	-	-	-	-	-	3	1	2
Enfermedades cerebrovasculares	5	-	-	-	-	2	2	-	1
Enfermedades de las arterias, arteriolas y de los vasos capilares	1	-	-	-	-	-	1	-	-
Enfermedades del sistema respiratorio									
Neumonías	9	-	-	-	-	-	2	4	3
Enfermedades crónicas de las vías respiratorias inferiores	2	-	-	-	-	-	1	-	1
Otras enfermedades respiratorias	6	-	-	-	-	-	1	-	5
Enfermedades del sistema digestivo									
Enfermedades del sistema nervioso	2	-	1	-	-	1	-	-	-
Enfermedades sistema urinario									
Insuficiencia renal	6	-	-	-	-	1	2	-	3
Ciertas afecciones originadas en el período perinatal									
Anomalías congénitas	1	1	-	-	-	-	-	-	-
Causas Externas									
Accidente de transporte	6	-	-	4	2	-	-	-	-
Otras causas externas de traumatismos accidentales	5	-	-	-	1	-	1	1	2
Exposición al humo, fuego y llamas	2	-	1	-	-	-	-	-	1
Exposición al frío natural excesivo	1	-	-	-	-	-	1	-	-
Envenenamiento accidental por, y exposición a otros gases y vapores	1	-	-	-	-	-	1	-	-
Suicidios	1	-	-	-	1	-	-	-	-

Cantidad de Defunciones por Grupo de Edad y Causa
Departamento Pedernera - Pcia. de San Luis - Año 2007

CAUSA	TOTAL	GRUPO ETAREO							
		< 1 año	1 a 9	10 a 19	20 a 39	40 a 49	50 a 69	70 a 79	80 y +
Total	826	32	8	10	36	37	214	213	276
Septicemias	2	-	-	-	-	-	2	-	-
Enf. por virus de la inmunodeficiencia humana (VIH)	5	-	-	-	3	1	1	-	-
Chagas crónico	2	-	-	-	-	-	1	1	-
Tumores malignos	173	-	-	-	5	10	62	54	42
Diabetes mellitus	44	-	-	-	-	3	16	11	14
Desnutrición proteinocalóricas	5	-	-	-	-	-	1	2	2
Anemias nutricionales, hemolíticas, aplásticas	5	-	-	-	1	1	-	2	1
Trastornos adrenogenitales congénitos	1	1	-	-	-	-	-	-	-
Depleción del volumen	1	-	-	-	1	-	-	-	-
Trastornos mentales y del comportamiento	3	-	-	-	-	-	-	1	2
Enfermedades del sistema nervioso									
Distrofia muscular	2	1	-	1	-	-	-	-	-
Parálisis cerebral	1	-	1	-	-	-	-	-	-
Otras Enfermedades del Sistema Nervioso	8	-	-	-	-	-	1	3	4
Enfermedades del sistema circulatorio									
Enfermedades hipertensivas	22	-	-	-	-	-	8	7	7
Enfermedad isquémica del corazón	63	-	-	-	1	2	19	18	23
Enfermedades cardiopulmonares	3	-	-	-	1	-	1	1	-
Otras enfermedades del corazón	24	-	-	-	-	-	10	12	2
Insuficiencias cardíacas	96	-	-	-	-	-	14	31	51
Enfermedades cerebrovasculares	55	-	-	-	-	2	12	12	29
Aterosclerosis	2	-	-	-	-	-	-	-	2
Las demás enfermedades del sistema circulatorio	17	-	-	-	-	1	6	8	2
Enfermedades del sistema respiratorio									
Neumonía	80	-	1	-	1	1	15	18	44
Bronquitis Aguda	1	1	-	-	-	-	-	-	-
Enfermedades agudas de las vías respiratorias inferiores	2	-	-	-	-	-	-	-	2
Enfermedades crónicas de las vías respiratorias inferiores	12	-	-	-	1	1	2	2	6
Las demás enfermedades del sistema respiratorio	19	-	-	-	1	-	2	6	10
Enfermedades del sistema digestivo									
Enfermedades del esófago, estómago y del duodeno	2	-	-	-	-	-	-	-	2
Otras enfermedades de los intestinos	10	-	-	-	1	-	3	2	4
Peritonitis	3	-	-	-	-	2	1	-	-
Fibrosis y cirrosis del hígado	9	-	-	-	-	2	6	1	-
Enfermedades del hígado	19	1	-	-	1	2	9	4	2
Trastornos de la vesícula biliar, de las vías biliares y del páncreas	3	-	-	-	-	-	-	3	-
Resto de las enfermedades del sistema digestivo	12	-	-	-	-	-	1	3	8
Enfermedades de la piel y del tejido subcutáneo	3	-	-	-	-	-	-	-	3
Retinopatía de la prematuridad	1	1	-	-	-	-	-	-	-
Enf. del Sist. Osteomuscular y del Tejido conjuntivo	4	-	-	-	-	-	2	1	1
Enfermedades del sistema genitourinario	20	-	-	-	1	-	8	4	7
Embarazo, parto y puerperio	2	-	-	1	1	-	-	-	-
Ciertas afecciones originadas en el período perinatal	18	18	-	-	-	-	-	-	-
Anomalías congénitas	7	4	1	1	-	-	1	-	-
Mal definidas	1	1	-	-	-	-	-	-	-
Causas externas									
Accidentes de transporte	22	-	4	1	7	5	3	2	-
Otras causas externas de traumatismos accidentales	15	3	1	1	1	-	1	3	5
Suicidios	17	-	-	3	5	3	5	1	-
Homicidios	7	1	-	1	4	1	-	-	-
Complicaciones de la atención médica y quirúrgica	3	-	-	1	-	-	1	-	1

**Cantidad de Defunciones por Grupo de Edad y Causa
Departamento Gob. Dupuy - Pcia. de San Luis - Año 2007**

CAUSA	TOTAL	GRUPO ETAREO							
		< 1 año	1 a 9	10 a 19	20 a 39	40 a 49	50 a 69	70 a 79	80 y +
Total	62	2	2	0	3	2	17	25	11
Diarrea y gastroenteritis de presunto origen infec.	1	-	-	-	-	-	1	-	-
Tumores malignos	22	-	-	-	1	-	7	11	3
Diabetes Mellitus	3	-	-	-	-	-	-	1	2
Enfermedades del sistema circulatorio									
Hipertensión arterial	1	-	-	-	-	-	-	-	1
Infarto agudo de miocardio	2	-	-	-	-	-	-	2	-
Enfermedad del pericardio (taponamiento cardíaco)	1	-	-	-	-	1	-	-	-
Insuficiencia cardíaca	6	-	-	-	-	-	-	4	2
Enfermedades cerebrovasculares	2	-	-	-	-	-	1	1	-
Las demás enfermedades del corazón	2	-	-	-	-	-	-	2	-
Enfermedades del sistema respiratorio									
Neumonía	4	-	-	-	-	1	-	2	1
Otras enfermedades del sistema respiratorio	3	-	-	-	1	-	1	-	1
Enfermedades del sistema digestivo	3								
Ciertas afecciones originadas en el período perinatal	1	1	-	-	-	-	-	-	-
Anomalías congénitas	1	1	-	-	-	-	-	-	-
Causas Externas									
Accidente de transporte	5	-	1	-	-	-	4	-	-
Otras causas externas de traumatismo accidentales	2	-	1	-	-	-	-	1	-
Homicidio	1	-	-	-	1	-	-	-	-
Suicidio	2	-	-	-	-	-	2	-	-

Cantidad de Defunciones por Grupo de Edad y Causa
Departamento Junín - Pcia. de San Luis - Año 2007

CAUSA	TOTAL	GRUPO ETAREO							
		< 1 año	1 a 9	10 a 19	20 a 39	40 a 49	50 a 69	70 a 79	80 y +
Total	161	7	3	2	5	3	37	44	60
Enf. por virus de la inmunodeficiencia humana (VIH)	3	-	-	-	1	1	1	-	-
Tumores malignos	30	-	-	1	1	1	11	13	3
Diabetes mellitus	6	-	1	-	-	-	-	2	3
Enfermedades del sistema circulatorio									
Hipertensión	3	-	-	-	-	-	1	-	2
Infarto agudo de miocardio	19	-	-	-	-	-	7	7	5
Demás enfermedades del corazón	1	-	-	-	-	-	1	-	-
Insuficiencia cardíaca	22	-	-	-	-	-	3	7	12
Accidente cerebrovascular	13	-	-	-	-	-	2	3	8
Otras enfermedades cerebrovasculares	3	-	-	-	-	-	1	2	-
Enfermedades de las arterias, arteriolas y vasos capilares	4	-	-	-	-	-	-	1	3
Otras formas de enfermedades del corazón	10	-	-	-	-	-	2	2	6
Enfermedades del sistema respiratorio									
Neumonía	15	-	-	-	-	-	2	4	9
Otras enfermedades del sistema respiratorio	3	-	-	-	-	-	2	-	1
Enfermedades del sistema nerviosos	2	-	-	-	1	-	-	1	-
Enfermedades del sistema digestivo	7	-	1	-	-	-	2	2	2
Insuficiencia renal	3	-	-	-	-	-	-	-	3
Ciertas afecciones originadas en el período perinatal	6	6	-	-	-	-	-	-	-
Anomalías congénitas	1	1	-	-	-	-	-	-	-
Causas Externas									
Accidentes de transporte	5	-	1	1	-	-	1	-	2
Otras causas externas de traumatismo accidentales	3	-	-	-	2	-	1	-	-
Suicidios	2	-	-	-	-	1	-	-	1

Cantidad de Defunciones por Grupo de Edad y Causa
Departamento Capital - Pcia. de San Luis - Año 2007

CAUSA	TOTAL	GRUPO ETAREO							
		< 1 año	1 a 9	10 a 19	20 a 39	40 a 49	50 a 69	70 a 79	80 y +
Total	1.106	66	10	14	45	53	298	269	351
Septicemias	8	-	-	-	-	-	1	1	6
Enfermedad por virus de la inmunodeficiencia humana (VIH)	4	-	-	-	2	1	1	-	-
Chagas Mazzas	4	-	-	-	-	-	1	3	-
Tumores malignos	250	-	-	2	10	15	104	69	50
Anemias	5	1	-	-	-	-	1	-	3
Defectos de la coagulación	4	-	-	-	-	-	1	2	1
Diabetes mellitus	64	-	-	-	1	-	26	20	17
Desnutrición	6	-	-	-	-	1	-	1	4
Enfermedades del sistema nervioso									
Meningitis	2	-	-	-	-	-	1	-	1
Enfermedad de Parkinson	1	-	-	-	-	-	1	-	-
Enfermedad de Alzheimer	7	-	-	-	-	-	-	2	5
Tetraplejía	1	-	-	-	-	-	1	-	-
Epilepsia	4	-	-	1	2	-	1	-	-
Distrofia muscular	2	-	-	2	-	-	-	-	-
Enfermedades del sistema circulatorio									
Enfermedades hipertensivas	51	-	-	-	1	2	8	10	30
Enfermedad isquémica del corazón	16	-	-	-	-	1	9	2	4
Infarto agudo de miocardio	72	-	-	-	3	6	25	17	21
Enfermedades cardiopulmonares	1	-	-	-	-	-	-	-	1
Otras formas de enfermedad del corazón	61	-	-	-	1	1	10	22	27
Insuficiencia cardíaca	68	-	-	-	-	1	10	14	43
Enfermedades cerebrovasculares	96	-	-	-	2	2	26	29	37
Las demás enfermedades del sistema circulatorio	13	-	-	-	-	-	7	2	4
Enfermedades del sistema respiratorio									
Neumonía	101	1	2	-	-	6	21	25	46
Enfermedades crónicas de las vías respiratorias	6	-	-	-	-	-	1	3	2
Enfermedades del pulmón debidas a agentes externos	3	1	-	-	-	-	-	-	2
Las demás enfermedades del sistema respiratorio	11	-	-	-	-	-	3	4	4
Enfermedades del sistema digestivo									
Enfermedades del esófago, del estómago y del duodeno	2	-	-	-	-	-	1	1	-
Otras enfermedades de los intestinos	7	-	-	-	1	-	2	1	3
Otras enfermedades del sistema digestivo	13	-	-	-	-	-	3	5	5
Peritonitis	3	-	-	1	-	-	2	-	-
Enfermedades del hígado	4	-	-	-	-	-	4	-	-
Trastornos de la vesícula biliar, de las vías biliares y del páncreas	8	-	-	-	-	-	2	5	1
Las demás enfermedades del sistema digestivo	10	-	-	-	-	-	4	6	-
Enfermedades del sistema genitourinario									
Insuficiencia renal	33	-	-	-	1	-	6	9	17
Otras enfermedades del sistema genitourinario	8	-	-	-	-	1	-	5	2
Trastornos mentales y del comportamiento	9	-	-	-	-	-	1	1	7
Enfermedades de la piel y del tejido subcutáneo	3	-	-	-	-	-	-	1	2
Enfermedades del sistema osteomuscular y del tejido conjuntivo	4	-	-	-	-	1	1	2	-
Ciertas afecciones originadas en el período perinatal	37	37	-	-	-	-	-	-	-
Anomalías congénitas	20	16	3	1	-	-	-	-	-
Mal definidas	1	-	-	-	-	1	-	-	-
Causas externas									
Accidentes de transporte	22	-	-	1	8	9	3	-	1
Otras causas externas de traumatismos accidentales	33	10	4	3	1	3	-	7	5
Suicidios	16	-	-	2	6	2	6	-	-
Homicidios	12	-	1	1	6	-	4	-	-

**Cantidad de Defunciones por Grupo de Edad y Causa
Departamento San Martín - Pcia. de San Luis - Año 2007**

CAUSA	TOTAL	GRUPO ETAREO							
		< 1 año	1 a 9	10 a 19	20 a 39	40 a 49	50 a 69	70 a 79	80 y +
Total	38	0	0	0	0	3	13	7	15
Septicemia	1	-	-	-	-	-	-	-	1
Hepatitis B crónica (viral)	1	-	-	-	-	-	1	-	-
Chagas Mazza	3	-	-	-	-	1	1	-	1
Diabetes	2	-	-	-	-	-	-	2	-
Desnutrición	1	-	-	-	-	-	-	-	1
Tumores malignos	9	-	-	-	-	-	3	3	3
Enfermedades del sistema circulatorio									
Enfermedades hipertensivas	1	-	-	-	-	-	1	-	-
Enfermedades isquémicas del corazón	1	-	-	-	-	-	-	-	1
Insuficiencia cardíaca	4	-	-	-	-	-	1	1	2
Enfermedad cardiopulmonar y de la circulación pulmonar	1	-	-	-	-	-	-	-	1
Otras formas de enfermedad del corazón	1	-	-	-	-	-	-	1	-
Enfermedades del sistema respiratorio									
Neumonía	3	-	-	-	-	-	2	-	1
Enfermedades del sistema digestivo	3	-	-	-	-	1	1	-	1
Enfermedades de la piel y del tejido subcutáneo	1	-	-	-	-	-	1	-	-
Enfermedades del sistema nervioso	1	-	-	-	-	-	-	-	1
Causas Externas									
Accidentes de transporte	1	-	-	-	-	1	-	-	-
Otras causas externas de traumatismos accidentales	2	-	-	-	-	-	-	-	2
Suicidio	1	-	-	-	-	-	1	-	-
Complicaciones de la atención médica y quirúrgica	1	-	-	-	-	-	1	-	-

**Defunciones Maternas Según Causa de Muerte y Tasa de Mortalidad
por 10.000 Nacidos Vivos y Edad de las Fallecidas
Provincia de San Luis - Año 2007**

	Nacidos Vivos	Causa de Mortalidad			Tasa de Mortalidad Materna x 10.000 Nac. Viv.
		Aborto Séptico	Preeclampsia Previa	Defecto de la coagulación postparto	
Total	8.223	1	1	1	3,6
Edad en años de las fallecidas		25			
			16		
				29	

**Mortalidad Materna por Causa, Edad y Residencia Habitual
Provincia de San Luis - Período: 2002 - 2007**

Causas	Edad	Residencia
2002		
Choque durante o después del trabajo de parto y el parto	39	Ayacucho
Eclampsia durante el trabajo de parto	44	Chacabuco
Hemorragia intraparto con defectos de la coagulación	16	Capital
Otras hemorragias posparto inmediatas	36	Villa Mercedes
Otras hemorragias posparto inmediatas	34	Villa Mercedes
Sepsis puerperal	29	Villa Mercedes
Sepsis puerperal	20	San Martín
2003		
Inercia uterina	32	Naschel
Inercia uterina	32	San Luis
Aborto Séptico	25	San Luis
Hemorragia anteparto, no especificada	35	Villa Mercedes
Defecto de la coagulación postparto	32	Villa Mercedes
Defecto de la coagulación postparto	19	Villa Mercedes
Sepsis puerperal	16	Villa Mercedes
2004		
Aborto	38	San Luis
Eclampsia durante el trabajo de parto	23	San Luis
Eclampsia en el puerperio	24	Junín
Hemorragia anteparto, no especificada	37	San Luis
2005		
Aborto	16	San Luis
Aborto	33	Villa Mercedes
2006		
Aborto	39	Quines
Aborto	31	Concarán
Aborto	38	San Luis
Aborto retenido	26	San Luis
Hiperten. esencial preexist. que complica el embar., el parto y el puerp.	33	San Luis
Defecto de la coagulación postparto	29	San Luis
2007		
Aborto séptico	25	Villa Mercedes
Preeclampsia severa	16	Villa Mercedes
Defecto de la coagulación postparto	29	Candelaria - Ayacucho

**Mortalidad Perinatal según Departamento de Residencia de la Madre
Provincia de San Luis - Año 2007**

Departamentos	Mortalidad Perinatal			Nacidos Vivos	Razón de Mortalidad Perinatal x 1.000 Nac. Viv.
	Total	Muertes Fetales *	Muertes Neonatales Precoces		
Total	125	60	65	8.223	15,2
Ayacucho	5	3	2	365	13,7
Belgrano	1	1	-	45	22,2
Pringles	6	3	3	233	25,8
Chacabuco	4	3	1	309	12,9
Pedernera	35	18	17	2.428	14,4
Gob. Dupuy	4	2	2	178	22,5
Junín	5	-	5	456	11,0
La Capital	65	30	35	4.135	15,7
San Martín	0	-	-	74	0,0

* Para el cálculo de la Razón de Mortalidad Perinatal se consideran como Muertes Fetales las defunciones fetales de 22 semanas completas y más de gestación y peso de 500 grs. y más. Se comienza a realizar de esta manera a partir del año 1999 por recomendación de la O.P.S. y O.M.S.

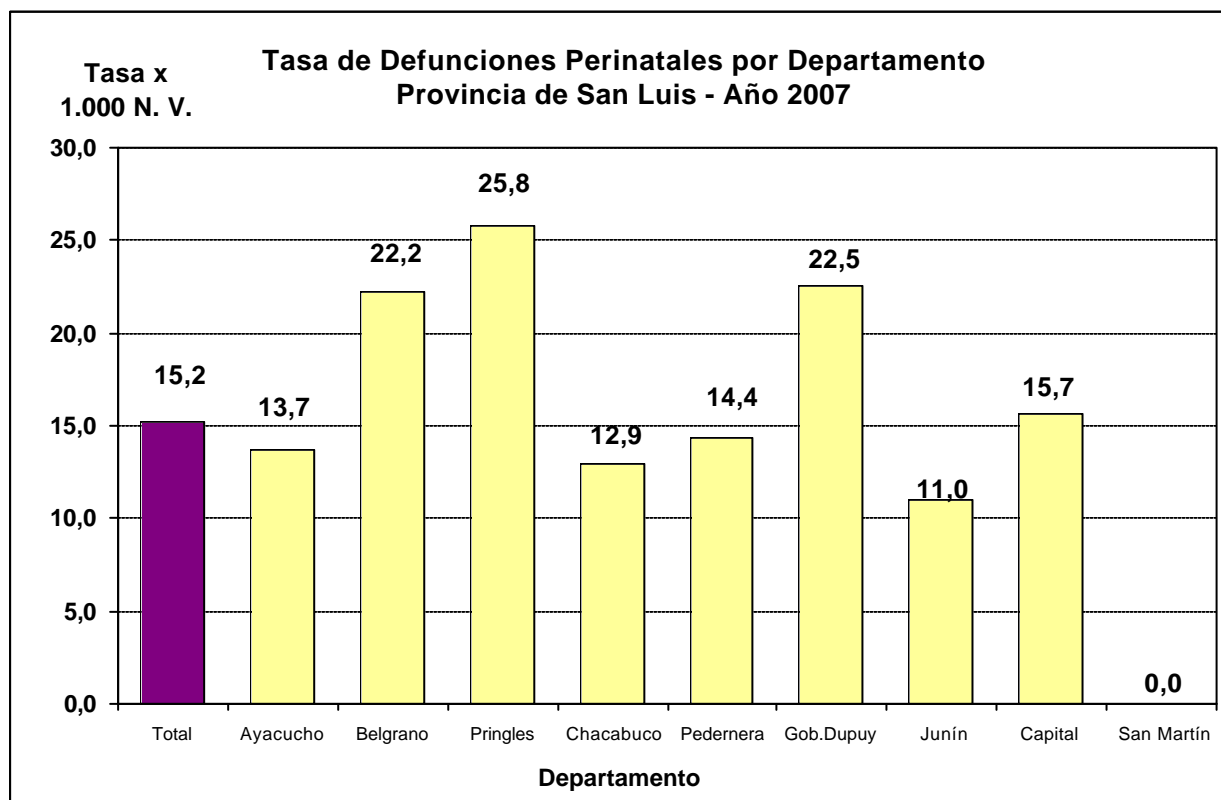

Defunciones Perinatales Clasificadas por Causa y Sexo
Provincia de San Luis - Año 2007

Cód. CIE 10	C A U S A S	Total Peri- natal	Neonatal Precoz (0 a 6 días)				Fetales (22 Sem. y más de gest. y 500 grs. y + de peso)		
			Total	Fem.	Masc.	Indet.	Total	Fem.	Masc.
	Total	125	65	25	39	1	60	29	31
P000	Feto y recién nacido afectados por trastornos hipertensivos de la madre	16	1		1		15	6	9
P001	Feto y recién nacido afectados por enferm. renales y de las vías urinarias de la madre	2	1		1		1	1	
P004	Feto y recién nacido afectados por trastornos nutricionales de la madre	1	0				1	1	
P011	Feto y recién nacido afectados por ruptura prematura de las membranas	1	0				1	1	
P015	Feto y recién nacido afectados por embarazo múltiples	2	0				2	1	1
P017	Feto y recién nacido afectados por presentación anómala antes del trabajo de parto	1	0				1		1
P020	Feto y recién nacido afectados por placenta previa	1	0				1		1
P021	Feto y recién nacido afect. por otras formas de desprend. y hemorragia placentarios	3	0				3	1	2
P022	Feto y recién nacido afect. por anomalías morfológicas y funcionales de la placenta	2	0				2		2
P027	Feto y recién nacido afectados por corioamnionitis	4	1	1			3	1	2
P025	Fetos y recién nacido afectados por otras compresión del cordón umbilical	6	0				6	4	2
P059	Retardo del crecimiento fetal, no especificado	1	0				1	1	
P070	Peso extremadamente bajo al nacer (de 999 gramos o menos)	1	1		1		0		
P200	Hipoxia intrauterina notada por primera vez antes del inicio del trabajo de parto	2	0				2	1	1
P209	Hipoxia intrauterina, no especificada	17	3		3		14	9	5
P210	Asfixia del nacimiento, severa	1	1	1			0		
P220	Síndrome de dificultad respiratoria del recién nacido	29	28	14	14		1		1
P239	Neumonía congénita, organismo no especificado	1	1	1			0		
P241	Aspiración neonatal de líquido amniótico y de moco	1	1	1			0		
P269	Hemorragia pulmonar no especificada, originada en el período perinatal	1	1		1		0		
P285	Insuficiencia respiratoria del recién nacido	1	1		1		0		
P290	Insuficiencia cardíaca neonatal	1	1	1			0		
P369	Sepsis bacteriana del recién nacido, no especificada	6	6	1	5		0		
P523	Hemorragia intraventricular del feto y del recién nacido, sin otra especificación	1	1	1			0		
P550	Incompatibilidad Rh del feto y del nacido	1	1		1		0		
P60X	Coagulación intravascular diseminada en el feto y el recién nacido	1	1		1		0		
P701	Diabetes mellitus materna que afecta al feto o al recién nacido (con hipoglucemia)	1	0				1		1
P748	Alteraciones metabólicas y electrolíticas neonatales	1	1	1			0		
P95X	Muerte fetal de causa no especificada	4	0				4	1	3
P964	Terminación del embarazo, feto y recién nacido (Feto muerto en el útero)	1	0				1	1	
Q249	Malformación congénita del corazón, no especificada	1	1	1			0		
Q250	Conducto arterioso permeable	3	3	1	2		0		
Q336	Hipoplasia y displasia pulmonar	1	1		1		0		
Q438	Malformaciones congénitas del intestino	1	1		1		0		
Q606	Síndrome de Potter	1	1		1		0		
Q614	Displasia renal	1	1		1		0		
Q897	Malformaciones congénitas múltiples, no clasificados en otra parte	4	4	1	2	1	0		
Q899	Malformaciones congénitas, no especificada	1	1		1		0		
Q910	Trisomía 18, por falta de disyunción meiótica	1	1		1		0		

**Defunciones Fetales y Razón de Mortalidad Fetal
por Departamento de Residencia de la Madre
Provincia de San Luis - Año 2007**

Departamento	Total	Razón de Mortalidad Fetal x 1.000 Nac.Viv.
Total	60	7,3
Ayacucho	3	8,2
Belgrano	1	22,2
Pringles	3	12,9
Chacabuco	3	9,7
Pedernera	18	7,4
Gob. Dupuy	2	11,2
Junín	-	-
La Capital	30	7,3
San Martín	-	-

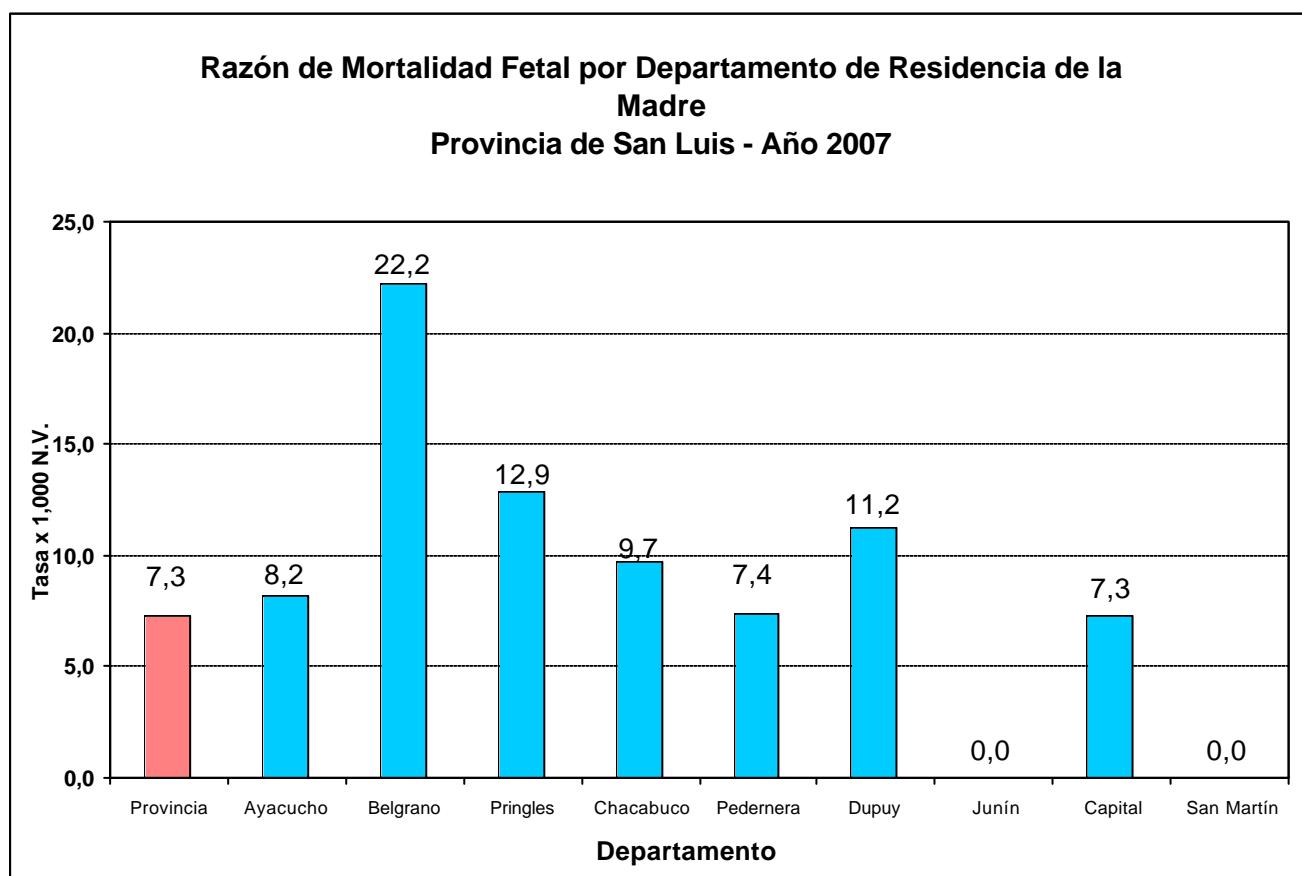

**Defunciones Fetales registradas según Peso por
Departamento de Residencia de la Madre
Provincia de San Luis - Año 2007**

Departamento	Total	Peso (en gramos)							
		Menos de 500	de 500 a 999	de 1.000 a 1.499	de 1.500 a 1.999	de 2.000 a 2.499	de 2.500 a 2.999	de 3.000 a 3.499	de 3.500 y más
Total	60	1	18	11	6	10	5	4	5
Ayacucho	3	-	-	-	-	2	1	-	-
Belgrano	1	-	-	-	1	-	-	-	-
Pringles	3	-	-	-	2	1	-	-	-
Chacabuco	3	-	1	2	-	-	-	-	-
Pedernera	18	-	5	4	-	4	2	1	2
Gob. Dupuy	2	-	-	-	-	-	1	-	1
Junín	0	-	-	-	-	-	-	-	-
La Capital	30	1	12	5	3	3	1	3	2
San Martín	0	-	-	-	-	-	-	-	-

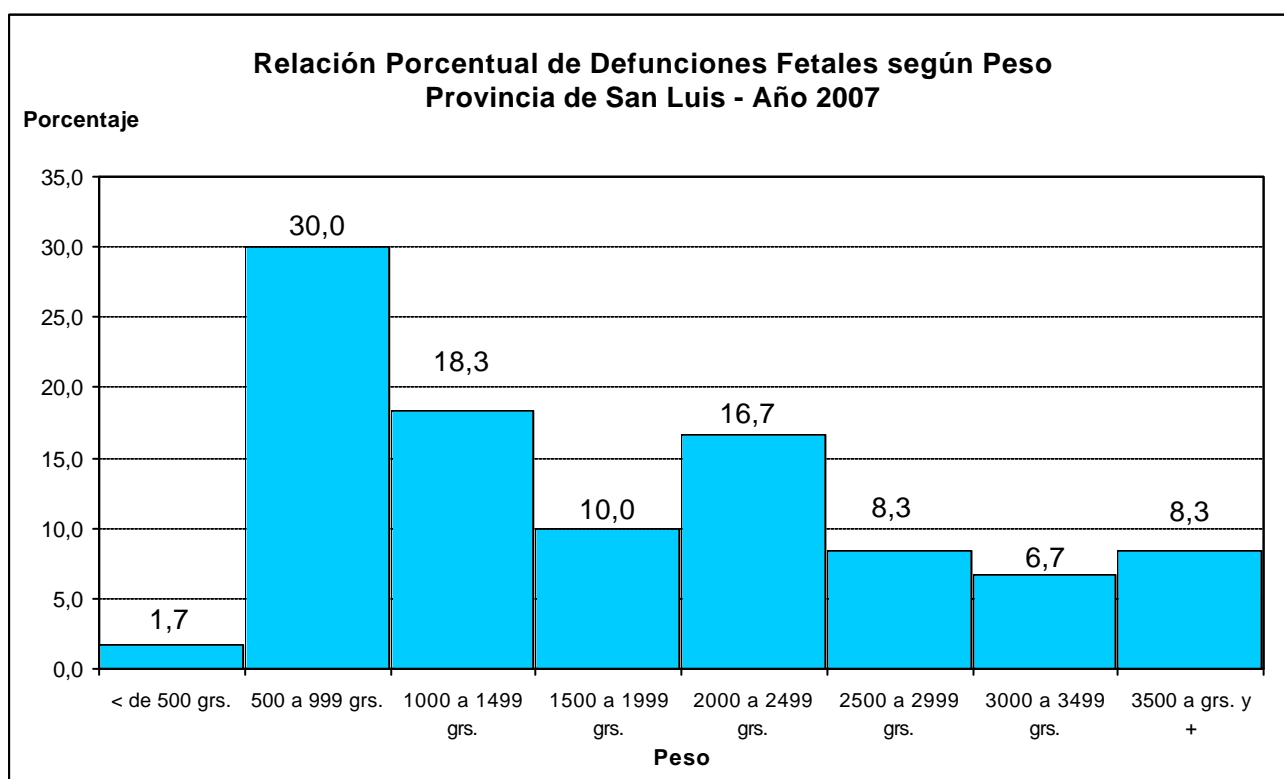

**Defunciones Fetales según Edad Gestacional
y Departamento de Residencia de la Madre
Provincia de San Luis - Año 2007**

Departamento	Total	Edad gestacional (en semanas)						
		Menos de 22	22 - 24	25 - 27	28 - 31	32 - 36	37 - 41	Más de 41
Total	60	3	6	8	9	16	17	1
Ayacucho	3	-	-	-	-	-	3	-
Belgrano	1	-	-	-	1	-	-	-
Pringles	3	-	-	-	-	3	-	-
Chacabuco	3	1	1	-	-	1	-	-
Pedernera	18	1	-	5	2	5	5	-
Gdor. Dupuy	2	-	-	-	-	-	1	1
Junín	0	-	-	-	-	-	-	-
La Capital	30	1	5	3	6	7	8	-
San Martín	0	-	-	-	-	-	-	-

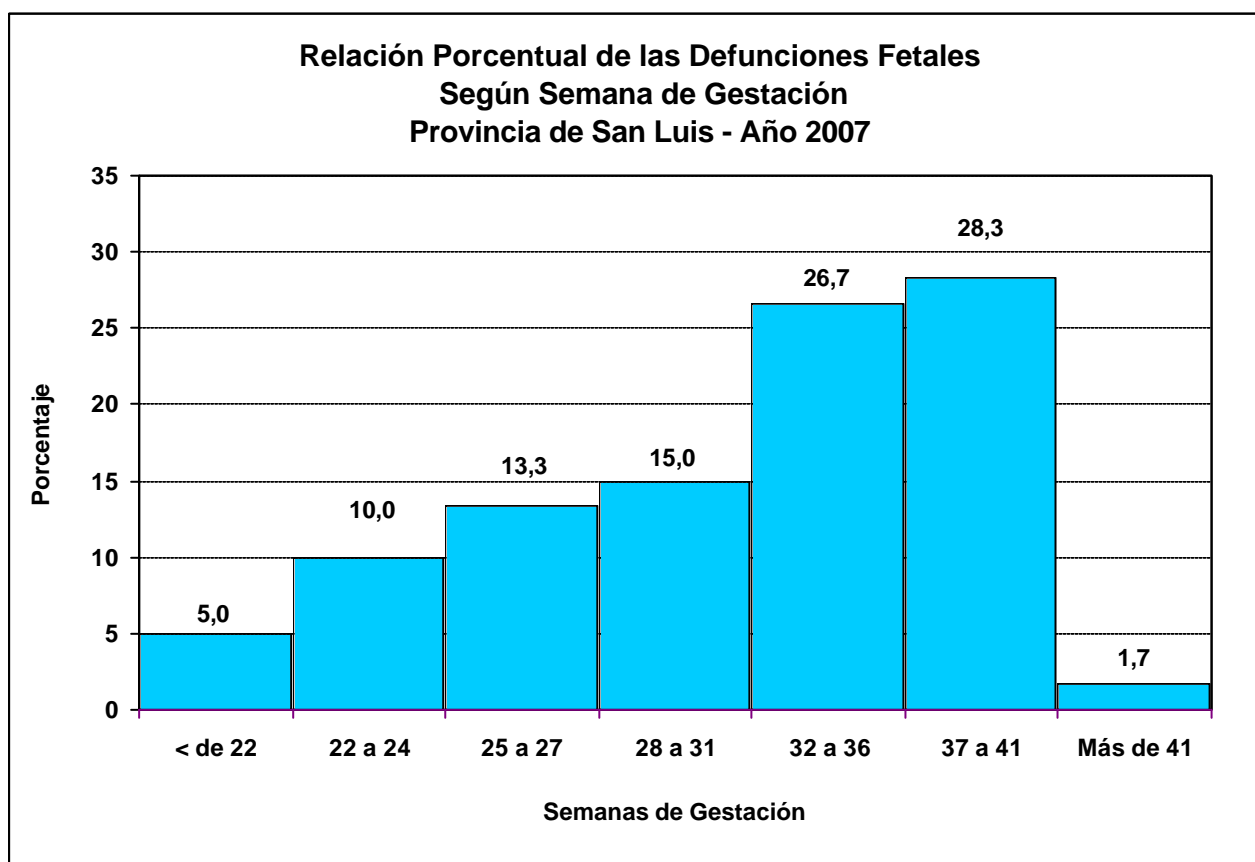

**Defunciones Fetales clasificadas por Peso y Edad Gestacional en Semanas
Provincia de San Luis - Año 2007**

Peso	Total	Edad Gestacional (en semanas)						
		Menos de 22	22 - 24	25 - 27	28 - 31	32 - 36	37 - 41	Más de 41
Total	60	3	6	8	9	16	17	1
Menos de 500 grs.	1	-	1	-	-	-	-	-
de 500 a 999 grs.	18	2	5	6	3	2	-	-
de 1.000 a 1.499 grs.	11	1	-	2	4	4	-	-
de 1.500 a 1.999 grs.	6	-	-	-	2	3	1	-
de 2.000 a 2.499 grs.	10	-	-	-	-	6	4	-
de 2.500 a 2.999 grs.	5	-	-	-	-	-	5	-
de 3.000 a 3.499 grs.	4	-	-	-	-	-	4	-
de 3.500 y más	5	-	-	-	-	1	3	1

Indice

**Total de Nacidos Vivos, Defunciones Infantiles, Defunciones Neonatales,
Defunciones Postneonatales y Defunciones Generales
Provincia de San Luis - Período: 1980 - 2007**

Año	Nacidos Vivos	Defunciones			
		Infantil	Neonatal	Postneonatal	General
1980	5.827	206	138	68	1.689
1981	5.755	204	123	81	1.576
1982	5.947	185	123	62	1.630
1983	6.111	192	109	83	1.806
1984	5.586	166	101	65	1.707
1985	5.610	145	100	45	1.671
1986	5.785	140	92	48	1.559
1987	6.107	153	112	41	1.898
1988	6.592	164	121	43	1.896
1989	6.866	167	112	55	1.810
1990	7.139	185	117	68	1.883
1991	7.961	184	129	55	1.827
1992	7.000	145	110	35	1.916
1993	7.198	156	108	48	1.993
1994	7.546	134	94	40	1.952
1995	7.846	165	118	47	2.134
1996	7.786	143	106	37	2.038
1997	8.016	141	91	50	2.127
1998	7.818	138	96	42	2.147
1999	7.852	138	96	42	2.206
2000	8.077	125	86	38	2.192
2001	8.243	138	104	34	2.152
2002	8.359	130	99	31	2.278
2003	8.462	141	93	48	2.525
2004	8.744	122	88	34	2.450
2005	8.100	114	80	34	2.389
2006	8.416	99	66	33	2.436
2007	8.223	122	87	35	2.581